盛京時報

民國六年　大正六年
陰曆八月初十日　陽曆九月廿五日

休刊 中日禮拜日之翌日大日祭
本地(每張銅幣五枚每月七角郵寄每月九角)外埠半年五元全年九元五
告白刊例(一行五號字六字起碼)價目 日每行四角長期刊登另議
發行人 佐藤善雄
編輯人 菊池貞二
印刷人 米田喜平
發行所 奉天西門外 盛京時報社
(支局)大阪市北區堂島仲町壹丁目 盛京時報大阪支店

論說

國教(上)(續)

孔子刪詩書。定禮樂。贊周易。修春秋。垂文後世。凡爲修身齊家治國平天下。舉莫出其範圍。從之則天下太平。民康物阜。違之則害于爾國。凶于爾家。自古賢人君子。固無不中心悅而誠服之矣。即窮凶極惡。暴君若隋煬金亮。逆臣若安祿山史進明。亂民若張獻忠李自成。雖不率聖教。卒莫敢有倡言非之者。雖以天稟戾氣。恣肆橫行。殺戮無辜。擾亂天下。譬堯舜爲父兄。而有朱象之子弟。朱象固不肖。未聞其有非毀堯舜之爲父兄也。孔子之垂教中國。而無兇頑之敢非孔子。何以異此。近人崇拜泰西。國號共和。首訂約法。而曰信教自由。是班孔子於老佛楊墨之列矣。又學校廢讀經一課。是又明以孔子爲不足法矣。嗚呼。亦知東亞諸國。法泰西而强盛者。莫日本若乎。日爲我同種同文之國。哲學宗陽明王守仁氏。幾于家尸戶祝。王氏者。宗仰象山伊洛。上溯孔子。僅有聖人之一體者也。所撰尊經閣一記。其於六經也何如。人多知之。鄉先輩某氏(浙江紹興人)得王氏之緒餘。東遊不返。始傳其學於日本。乃大倡明于今茲。然則孔子之支流。傳入他邦。尊奉發達。尚得收莫大之效果。而兇聖人之宗邦也耶。昔者李唐玄宗。御注孝經。刪閨門一章。而唐宮闈之穢。遺臭千古。北宋王安石當國。詆春秋爲斷爛朝報。屏不取士。而宋遭夷狄之凌辱。百世不能湔雪。殆皆蔑經之報歟。

雜錄

日人對於中國之新言動

▲政府與政黨意見不同
▲憲政會決議關稅問題
▲駐華財務官之新談話

▲外交調查會之爭論 本月十二日本臨時外交調査會討論中國問題惹起一大論爭據聞當日先由本野外相報告俄國現下之眞相迨移於本會議第一議案即爲對華問題聲內閣委員說明現內閣之意見畧謂方今中國政局顯有南北分離之勢紛糾所極而南方雖組織廣東政府戴孫文爲大元帥對於北方宛然成一敵國之觀其實全然欠統一兩廣雲貴四省今尚無何等結合將來終不能得統治中國之實權此際日本政府如拱手傍觀不但徒使紛擾之局擴大段內閣亦將疲於奔命其結果將陷於瓦解之運命時局當至不可收拾日本對於中國內政雖應取不干涉主義是不待言但此時似宜一變從來不干涉之方針寧對具有實力之段內閣力予援助使內紛終熄較爲切要語畢政友會首領原敬聲言向來日本國民與中國黨人輩爲伍或稱南方派或號北方派自鳴得意而向來日本政府當局者動輒稱袁政府段內閣講對人策以爲待對華政策之妙諦是實日本對華外交不振之眞因影響所及頗大今日本非於南北兩派均不得歡心耶幸現內閣標榜始終不干涉主義公平主義內外均漸漸了解其實意所在乃於此忽云援助段內閣抑又何歟以東洋盟主之資格當誘掖中國之任夫日本帝國眼中本無何等南北之別況何爲段祺瑞何爲孫文耶日本須當棄其從來偏狹之對人本位而對於中國民衆從大局上研究中華民國民國改善之方法樹立徹底之一般的對華政策實爲最要之事云云其於政府意見顯然反對又牧野仲顯氏亦縷述對人本位之不可全於原氏之意見表示贊成國民黨領袖之犬養毅亦贊同該兩氏之說至是日本政府援助段內閣之案全然停頓據日本報紙謂日政府結局或至不得不根本的變更對華外交方針云

▲憲政會與中國關稅 本月十四日午後二時日本憲政會本部開臨時政務調査會決議對於中國關稅問題之意見畧以中國關稅改正應與參戰作爲別個問題慎重考量非可以是爲參戰之交換或報酬蓋參戰一舉乃中國自行決定者與關稅改正本不聯屬如因參戰竟以關稅之無條件改正予以同意實爲失當當中國關稅改正之時機乃多年懸案主義上雖不可排斥但改正之結果則日本對華貿易上之利益不免阻碍因是爲擁護貿易上之利益起見應採相當手段例如對於輸入品應有要求條件使於課稅等項與以中國內地品同等之待遇且應要求厲行□行條約云云

▲小林氏之新談話 日本政府將派法學博士小林丑三郎爲駐華財政委員一節已誌前日本報茲悉日政府昨已將事發表更派大藏省書記官田氏爲駐美財務官今村書記官爲駐俄財務官據小林氏告人瞻謂就任後之抱負倘秦達具體日發表之時機惟自身本厭惡作官且海外財務官之重任尤非所能勝多年對於日本之財政經濟調査研究不無多少之自信此上再加以研究於中國財政經濟實所心願是以承認就職其職務全不含政治的意味專從學術的攻究將中國財政經濟金融等之實際情况爲組織的適確之調査研究以報告於本國政府斯爲已足然欲使中日兩國間財政經濟關係近于完全備于學究的財務官仍無用處宜于中國政府置財政顧問或派遣財政經濟委員使當實際方面與學術的調查研究相俟然後始可舉多少之實績云

歐洲大戰畫報(右英兵軍帽之彈痕左爲英軍砲火所吹壞之德國鐵條網)

郡守宥盜

清同治初三吳初定浙有郡守某公遇盜極寬令尉捕以上公輒原情而宥之鞭打亦罕施其僚吏聞之公曰吾昔經亂離比復大荒幾塡溝壑餒極時見人倉輒思竊取之以吾讀孔孟書知廉恥爲飢所迫尙生盜心況此蚩蚩不學者耶失養失敎正吾輩之過哀矜之不暇安忍遽加誅戮乘矣其迂噎末世能吏皆以申韓爲宗如公所言可謂探源正本之論矣

技擊短篇 林瓜四(其一)(應谷投稿)

林瓜四者。綠林渠魁也。臣薄廣額。精技擊。善手鎗。徒羽廣衆。橫行於珠江流域。粵中大吏患之。下令通緝。懸賞甚重。林有友李某。見利忘義之小人也。以此爲奇貨可居。頓起賣友之心。會林入粵垣。李遂一面約林到某茶樓商議要事。一面通知軍警協來捕緝。談話間。李托故下。良久不回。外間復嘈雜。林異之以問店夥。夥初猶囁嚅。促之。乃曰。外間傳君即林瓜四。今大吏發軍警五百來捕君。現已將此樓層層圍守矣。時座客頗衆。聞言均失色。林獨怡然。命店夥以沸水兩大壺進。乃告之曰。余去矣。茶資忘帶。待明日來償給。夥漫應之。而心竊笑曰。明日恐君已魂歸九泉矣。林是時左右手各挈一壺。趨樓口。見樓下軍警如鯽。然均逡巡莫敢發難。林突大呼一聲。擧壺擲瀉。當時但見煙氣奔騰。人盡辟易。林已乘機一躍而下樓。再躍而升屋。三躍已冥如黃鶴矣。軍警均瞠然。束手無策。於是乘興而來。敗興而返。計其中之焦頭爛額者。頗不乏人也。翌日。有偉丈夫。仟服綸巾。曳曳然來該茶樓。獨自飲食。良久而後下。付資畢。更出一金。曰此以償給昨日者也。店夥愕然。偉丈夫笑曰。何善忘耶。不顧而去。夥始恍然曰此必林瓜四也。又李某自得功賞後。匿不敢出。一夕竟被□入其寢室。失其首。惟於几上得一刀。上鐫有林瓜四三字。衆始知林所以報李者也。至是林之威名遂日噪。應谷氏曰林某雖綠林。然富膽略。信然諾。未嘗無足取者。至於李某。見利妄義。至於賣友。宜其死矣。然李固賊徒。安知道義。何今世之巍巍賣友邀功之事。比比皆是。噫安得林瓜士起而誅之。以快我心耶。

滿鐵定期船大連出帆廣告

青島上海行
榊丸 每星期五(正午開)青島上海行
神戶丸 (三四〇二噸)(由上海復航時大連直航)
至十月一日將休航完畢屆期照常每星期三正午直赴上海開航
▲本事務所及在營口遼陽奉天鐵嶺長春各站均可發賣聯絡船車票
▲兩船店現均設有無線電以期透信迅速而謀乘客之便利
▲發賣乘船票時間於埠頭事務所迄開船之日午前十一時四十分於荷客扱事迄同日午前十一時二十分

香港廣東行
泰平丸 (三二九四噸)(九月下旬) 香港直航
神王丸 (二二〇〇噸)(九月中旬) 香港廣東行
按應運貨物之數或經由芝罘、青島、威海衛、或者能酌改日期隨時決定
南滿州鐵道株式會社 大連埠頭事務所

日本郵船會社滊船廣告 由大連埠頭起
三河丸 九月二十九日(陰曆八月十四日)門司神戶橫濱行
三河丸 九月二十日(陰曆八月五日)太沽牛莊行
相模丸 十月一日(陰曆八月十六日)天津太沽牛莊行
相模丸 十月十日(陰曆八月二十六日)門司神戶橫濱行
乘船票由本出張所自賣如有坐客請至本所購買
日本郵船會社代理店 三井洋行大連支店 電話(四六〇)(二一〇〇)

採煉礦物與鑑定礦物
公司採煉鐵鑛現已開辦所聘技師極有經驗凡有熱心鑛務欲鑑定鑛質化驗成分者請至本公司接洽特此布告
鞍山鐵礦振興無限公司 奉天行政公署街前胡同路西

橫濱正金銀行奉天支店
資本金四千八百萬圓
拂込金三千六百萬圓
積立金貳千貳百拾萬圓
奉天城內四平街 電話 日一一番 中二二番 日客用五三七番 中四七一號
總行 日本橫濱
支店 神戶 東京 長崎 大阪 倫敦 里昂 紐育 香港 孟買 西德尼 布哇 喀爾喀 香港 上海 長春 新嘉坡 安東 北京 大連 旅順 營口 遼陽 天津 鐵嶺 漢口 濟南

收買礦石廣告
一金、銀、銅、鉛、亞鉛、鑛石
右者皆以高價收買
有送來標本者即白爲化驗不取分文至價格於化驗後即行通知特此佈告
久原鑛業株式會社
鎮南浦製鍊所奉天出張所 奉天小西邊門外(日長電六七一)

東亞之近情

北京專電

●協商國贊成政府出兵問題

北京政府因出兵問題電飭駐紮協商各國公使正式諮詢各協商國對於中國出兵之意見現已由各協商國陸續正式答覆日英法美意五國均行贊成雖未接准俄國正式覆電料亦當無異見也

●輸濟軍隊軍械之窒礙

外交總長汪大燮日昨赴謁駐京法國代理公使磋商中國出兵辦法聞外交界消息云中國出兵赴歐關於輸送軍隊接濟軍械兩事最有窒礙尚未積極進行

●一千萬元之借欵

一千萬元之借欵由財政部與四國銀行團磋商成立早已交付五百萬元嗣後每月限定百五十萬元撥交政府

●法政府答覆中國參戰之歡迎

法國政府因出兵問題電覆政府大致謂法國歡迎中國參戰與美國出征軍隊同一優待以示歡迎

●陸榮廷軍隊抵零陵

據十八日發廣州來電云陸榮廷所部軍隊已進抵零陵

●召集臨時參議院問題命令未發原因

二十一日（星期五）國務例會預定之要案爲召集臨時參議院問題茲確聞昨日已將擬就之令稿提出討論其措詞頗有與前次決定之旨不相符合之處尙須再行起草又以西南方面某項軍事上之計畫尙未周妥故最後決定俟下星期一開一加班閣議再行審查發表其計畫則決不變更云云

●湘省獨立政府不甚注意

大總統對於湘省一部分軍官倡言獨立並不甚注意昨已以密函達知段總理請促令望雲亭中將速回零陵鎮守使原任此外尙有密電傳督軍防湘最要方針數端只緣內容極密未能深悉

●江蘇齊省長有晋京之說

政界確息江蘇省長齊震岩准於二十二日由南京抵天津下星期一來京聞齊氏此來純爲蘇省添編警備隊問題並非辭職齊前派來京之代表李桂卿業於今日早車赴津迎迓云

●琿春日軍未撤之原因

政府接電云日軍抵琿春之後保衛團員一併逃走胡匪乘之潛入地面不靖因此日軍現尙未撤退以便警戒領事館並保護僑民

●續借二千萬元又將成立

春間陸宗輿赴日領收交通銀行借欵五百万元後提議續借二千萬元現經屢次交涉已有成議但日本銀行家不甚希望承貸外務省亦有反對意見加以中國進步派與交通派之傾軋頗爲激烈阻礙交涉之進行一時殆見中止至最近勝田藏相深以爲憾極力運動勸誘銀行家始見成立擬以朝鮮台灣興業各銀行爲表面名義實則由大藏省預金部墊欵承貸

上海專電

●西南各省釀成變象

滬上報界接到湖南零陵獨立之電訊繼復接有吳光新由宜昌旋回武昌之耗頗覺駭動聽聞皆以西南各省釀成變象爲搖動政局之先聲

●閩督由浙募集新軍

福建督軍李厚基曩在江浙募集新軍共得三百餘名附乘招商局輪船由滬赴閩

濟南專電

●魯督反對張繼堯收撫毛匪之和約

近時匪首毛思仲與張繼堯之和約妥協成立聞山東督軍張懷芝致電政府反對妥協之議毛思仲聞而激怒恐其和約終歸泡影

歐洲大動亂

東京專電

●東宮侍從武官長易人

陸軍大佐小川多門之介升補少將任爲東宮侍從武官長

東京專電

●美國勸阻法皇再行提議

據美國來電云美國政府致公電於羅馬法皇謂勿再行媾和提議之舉由此以觀歐戰仍當繼續延至二年以後

●俄國正式聲明續戰

駐美俄國大使此次對於美政府正式聲明略謂就俄國現狀言之俄國已脫離單獨媾和之危險範圍自當振刷精神整頓勢力旨必續極進行如不掃蕩德寇決不罷兵

倫敦來電

●黑海居民服從政府

南俄黑海地方之居民對於現政府概表從順

●兵士槍斃將校之異論

婆羅的艦隊戰鬪艦比達羅波爾斯克號乘員將校四名因不肯簽名政府信任狀之故爲兵士所槍斃比爾新克赫爾革命黨及市民對於此事頗有異論

●前駐美德使陰謀暴露

前駐美德大使培倫斯杜絡夫駐紮華盛頓時暗圖賄賂某團體運動美國會密電本國外務省要求巨欵現經美政府查出該項密電發表該電係今年一月二十二日所拍發據云本使現擬賄買其團體運動國會以預防美國宣戰請即滙欵□□万元以充運動費又德國宜買旅美愛蘭人之歡心令其對於其故國（英屬愛蘭）表示有利於德國之宣言云

●亞將軍因與奎首相意見不合辭職

據我京來電云俄軍參謀總長亞歷希夫將軍刻已呈請辭職聞其原因係奎首相要求將牽連哥叛將案之將校由參謀本部一併斥退而亞將軍不能同意之所致緣亞將軍以爲若將具有閱歷經驗之將校一併革職其補充足額頗爲困難大約密吉列夫將軍出而繼亞將軍之後

●美造船廠罷工事將解決

美國大西洋沿岸各造船廠工人均行同盟罷工管船局長哈禮氏因有阻害美國造船計劃現已偕同宣撫委員布拉克門氏前赴該地宣慰復業工人同盟會長根巴氏亦將前往盡力解決

●俄國促進制憲之好消息

俄國全省已籌備憲法議會以期早日訂定憲法現有十九省派定特別地方選舉委員以便憲法會議員之選舉

●奎首相注重叛國之嫌疑犯

俄國首相奎連士基氏自十七日起每日兩次前往大本營將關於哥將軍叛國之調查事項逐一採取備案聞該案之被嫌疑者均在莫吉列埠之一旅館拘禁由軍隊一大隊嚴行監守

●英勝德敗之戰訊

據英國公報英軍在伊普爾之東亘八英里之遙猛然攻擊卓著成效將敵軍要隘悉數佔領並擒獲德兵二千餘名據後報云英軍大捷將達瓦哈姆列特迤東之三四目標悉行佔領敵軍雖迭次逆襲屢被英軍擊退是役也德軍傷亡甚多

●德人經營礦山之汲汲

德人所組織之公司現仍在北部墨西哥經營礦山汲汲不已以爲戰後恢復勢力之計

●三卿辭職

俄政府內務卿阿克孫這夫勞動卿斯哥比爾夫司法卿薩爾杜尼均請辭職已經批准

大總統命令

（九月二十一日）

▲大總統令

教育總長范源廉呈稱直隸教育廳廳長黃炎培山西教育廳廳長李步青吉林教育廳廳長錢家治懇請辭職黃炎培李步青錢家治准免本職此令

任命王章祜爲直隸教育廳廳長謝蔭昌爲奉天教育廳廳長楊乃康爲吉林教育廳廳長虞銘新爲山西教育廳廳長此令

調任伍崇學爲浙江教育廳廳長此令

調任許壽棠爲江西教育廳廳長此令

任命劉以鐘爲教育部參事此令

海軍總長劉冠雄呈練習艦隊司令曾兆麟因病請假請免職另候任用等語曾兆麟准免本職此令

任命蔣拯爲海軍練習艦隊司令此令

陸軍總長段祺瑞呈請任命章嘉棨爲陸軍第十一師騎兵第十一團第三營營長應照准此令

陸軍總長段祺瑞呈請任命李少先爲陸軍第廿七師步兵第百五團第一營營長張濤爲步兵第百七團第二營營長石萬魁爲騎兵第二十七團第一營營長應照准此令

陸軍總長段祺瑞呈請任命李守忠爲陸軍第四混成旅少校副官應照准此令

參謀總長王士珍呈河南陸軍第一混成旅參謀長張鼎因病辭職張鼎准免本職此令

參謀總長王士珍呈請任命張翰卿爲河南陸軍第一混成旅參謀長應照准此令

參謀總長王士珍呈請任命邊玉珂爲陸軍第十一師二等參謀官應照准此令

內務總長湯化龍呈試署僉事吳明浩久病未痊請予免職應照准此令

國務院存記高繼宗著發往直隸交該省長酌量任用此令

桂華日光肥皂

桂華日光肥皂

本號特製桂華日光肥皂專以品質本位爲主義廣希風行中外起見祇恐仮冒之貨殊多士商惠顧有碍且其出羣特色亦未週知茲將各項臚列于左

計開

一、桂華日光肥皂浸水攪動生泡極多以是浣衣工少而功倍無論葛布絨布其餘一切衣布均使鮮潔光明無須搗之以硝衣巾不傷鈕釦不損誠能使用者讚稱効力之偉及靈便無儔

一、無論洗濯何物切少片浸水時許再將所浣之物於桶盆之內用桂華日光肥皂均擦然後浸之水中本皂氣灌注垢汚自除倘遇冷地熱湯鎔化尤妙及水浸移時將物提出一漂便潔如未淨盡可再擦之少時漂以清水而後晒之絨呢等仿此洗法

一、洗衣時滇拂去塵氣一切用法如前方能使點垢不留纖塵不染

一、能使白色布浣潔如雪彩色布濯艷如花總左漂時得訣水泡之餘瀝盡去則濁垢滌而清光來

一、浣物能使精潔皆因桂華日光肥皂本質先極淸潔而又加意製造所致本號親臨監查自信方期共信

一、無論何人用桂華日光肥皂能指出品質未善合用不便者將原價奉還外賞銀若干並不食言

以上各項確有明効用者切勿遲疑本號爲一掃天下塵垢宗旨所以不敢自私公諸同好請嘗省之方知言之不虛也

瓣香廬 驥製

哮喘氣急丹

救命之寶

人體百病莫苦於哮喘氣急之症 此丹乃本廬第一家創製行世 牟利之徒相率効尤遍地皆是致使求藥之人無從辨別玉石良可慨也考哮喘之症皆從氣衰感寒邪而起且外亦有腎虛火不歸經陰虛金被火尅更有痰火鬱於中風寒束其外者常病發時聲嘶氣促頑痰上壅甚至水漿不能下咽片刻不得安臥呼目喘吼旁人不忍目睹本廬創製此丹竭十載之心血經萬人之試驗有功卓著無病不瘳早已馳名中外頌聲載道時值天寒病發之際特將功用詳登各報俾海內病家採擇痰哮水哮風哮鹹哮氣喘痰壅年久不愈氣虛發喘汗出如雨肺氣不宣痰火上壅長夜咳哨老年氣短氣急多痰胸膈滿悶痰壅哮喘腎虛喘吼以上各症無論新病久病老年少年男人婦人只要用白滾水送服三錢迨藥性一到立見喘平氣順痰化咳止輕症一甄即愈重症一料全痊且可永保斷根非如他家之藥服者略愈不服即發所可同日語也大瓶二元附送止咳膏一帖小瓶一元每料六瓶五元不靈包退還洋

上海寧波路盆湯弄崔氏瓣香總發行所啓本廬分設**奉天大南門裡金銀庫東胡同口崔氏瓣香廬分發行所**

謹啓 東三省只此一家並無他處分出總經理○沈製鏡面○生髮膠○神効掃斑散口臭沁香片○凡中西各種良葯本發行均有出售

萬金不換

化痔仙丹

痔瘡之疾皆由濕熱下注陰虧熱甚焦勞過度以致筋脈橫解精氣脫泄若宽瘰成塊或痛或癢者爲痔如膿血淋漓管長數寸或水紫血脫紅疼痛者爲漏以上各症無論如何危重速將此丹每日送服三次立能止痛去血且培元補氣永不復發歷數十年不愈老症至多連服一料包可永遠斷根保不復發萬試萬驗不靈包退還洋每瓶大洋一元每料五瓶大洋四元[illegible]製三十六種惡痔去管膏如外痔十分危險名醫却步痛徹心肺速用此膏搽三日之內連根脫落完好如初天下治痔之藥斷無出其右者此藥一出天下獨有不愈之症我不信也雙料每瓶二元料一元近多僞藥欺人須認明仿單上有驥字肖像反面無鬧部畫圖藥包上有註冊商標爲記若誤服僞藥貽害匪淺務須格外留意 上海盆湯弄絲業會館北寧波路第一百十五號瓣香廬驥雲氏總發行所啓製藥所仍在北京路根德里

分設奉天大南門裡金銀庫東胡同口崔氏瓣香廬謹啓

外埠函購郵局最安⦿滙兌未通之處郵票可代九五折算

南洋勸業會頭等嘉獎

驥製半夏

崔氏驥製消痰半夏乃驥雲氏與中外名醫再三研究試驗始敢出而問世自發行以來凡官界軍界商界學界紳界女界莫不同聲譽美咸推治痰止咳之無上聖品各省寄售紛紛爭先恐後極意歡迎但華人惡習每見發達之物必多方仿造奇巧百出致使采購者無從鑒別眞僞良可慨也本廬特將兩江督署湖北臬署京師都御史衙門暨英屬大日本東京韓國慶北大邱郡以及各縣各省各公館各衙門道謝神驗之函彙編裝訂成冊並將信函之郵局圖記附加民國本章一律裝入罐之案頭俾采藥者作指南之東而仿造者無從施其伎倆但咳嗽多痰之症救治愈早閉塞清明之府遂使哮喘大作氣促不順況肺爲華蓋蔽護攣贓參蓋既傷虛火焦灼胃氣亦敗脾火繼衰腎水告涸肝風上揚從此盜汗骨蒸元氣盡喪人氣血而生肺氣不宣則運血不靈氣血兩損便是不起之症矣可不痛哉本廬創製消痰半夏專治止咳化痰順氣平喘運血液以培元滋腎水以固本能生天一之水痰療既損之金偉力豐功天下無敵自出世以來治愈之人不可勝計至此藥之神驗全經淘汰其精粹取其精液故其出奇制勝以少勝多若尋常之症只須一小盒立奏奇功雖至重至危之症如一息尚存連服一料包可立起沉痾斷根不發本廬晉事求是精益求精儘可信化學名家化驗如無珍珠龍涎香化州橘紅等珍貴之品甘受重罰大盒洋二元四角小盒洋一元二角每料六大盒洋十三元二角 上海盆湯弄寧波路口五開間門面崔氏瓣香廬驥雲氏總發行所○分設杭州陳列所○南京下關無錫江陰巷○北京青雲閣○天津東北城角○長沙糧道街○安慶軍署西福建舊總督○**奉天大南門裡金銀庫東胡同口崔氏瓣香廬謹啓** 東三省只此一家並無他處分出外埠函購郵局最妥不論遠近均可投遞各埠大葯房如欲批發請即來信接洽當＝奉覆

提防假冒

啓者敝行創設在香港十有餘年分設各地支行共廿有餘處其[illegible]妹老牌花露水生髮油及各種修飾用品以挽回利權外溢爲宗旨且價廉貨美久蒙 各界社會歡迎以致聲傳遐邇營業進步且敝行之商標曾在中英日政府注册別人不得冒倣今查奉地有某公司所出之雙美牌花露水等其裝璜花樣顏色均摹用敝行之欵樣似此不肖之奸商實屬有心影射藉此漁利敬告購用 諸君提防受欺幷雖認明敝行瓶上有燒刻雙妹嚜花露水數字庶免漁目混珠也茲特爲奉告幷將敝行之花露水生髮油圖式列後以資別認

雙妹嚜花露水

大號五角六
貳號三角半
三號貳角壹
四號壹角四

雙妹嚜生髮油

大號七角
貳號四角貳
三號貳角八
四號壹角四

奉天鐘樓南廣生行有限公司謹啓

五淋白濁

一瓶斷根

哈郎淋濁丸

父親不愼之咎也

凡淋症者不獨自已受異常痛苦、其毒感染妻妾、以貽禍子孫、實由男子不愼之咎、可不戒乎、世人欲根治五淋白濁一切惡症、以亨受家庭之樂事、則宜速服**哈郎淋濁丸**、該藥係德國哈郎博士之秘方環球無二之奇劑、其殺菌力異常猛烈、一入腹中、則因化學作用以殲滅毒菌、効力如神、凡急性淋症之尿溺澁滯、膿汁漏泄者、固無俟論、即雖慢性頑症之久經歲月者、大抵服用大瓶一箇則可全治更欲其速治者除服用該藥外宜用**哈郎洗淋水**洗滌尿道、以此兩藥、內外調治則雖極難之症大約三日已覺輕快、一星期則可全治世之患淋症者、盍速用此良藥、以免其痛苦近日坊間類似藥多、魚目相混、顧客認眞注目**哈郎淋濁丸**字樣及骨牌商標是可特此聲明

藥價 **哈郎淋濁丸** 大瓶兩元 中瓶一元二角 小瓶大洋六角 **哈郎洗淋水** 大瓶一元五角 小瓶七角五分

各埠大藥房均有代售就近採買試服爲幸

發售本舖 大阪淸水谷西之町 順和堂大藥房

代售所 天津旭街東亞公司 漢口河街小瀨木洋行 奉天西平街大德生藥房 營口二道街中西大藥房 香港永樂街瑞昌西藥行 廣東双門底老威大藥房

北京專電

●法國不准滇軍由越南假道

據雲南來電唐督軍擬將滇軍調赴廣東由滇越鐵路裝運以依龍濟光要求派送礦工爲藉口向法國官憲磋商由滇越鐵道裝運已被法國官憲拒絕云

●政府電詢駐日公使

政府昨電駐日本公使章仲和徵詢日政府最近對華之態度並探詢某某三要項令章使速覆內容因守秘密無從探悉大約三日內外必得章使詳確之電覆

●發行六年內國公債之預聞

財政部確息政府以財政困難決意發行民國六年六釐內國公債惟發行額數目下仍未正式議定刻已分電各省徵詢意見矣

上海專電

●伍博士與孫洪伊態度確定

南方派彭介石等奉廣東非常國會之命來滬向伍廷芳孫洪伊兩公敦勸南下經伍氏答覆余尙因事暫難離滬當派其子朝樞代爲赴粵孫氏則慨允南下惟果能迅速啓行赴粵與否尙屬疑問

●魯省陸軍怕赴歐

政府强迫魯省軍隊赴歐參戰之風說盛傳山東該省陸軍因之大起恐慌此項消息傳至滬上論者謂事前尙且如此赴歐以後何堪設想

大總統令

▲大總統令（九月二十一日）

薛保銜孫家林均加陸軍少將銜方聯甲授爲陸軍步兵上校任居建蔡德本均授爲陸軍砲兵上校馬登瀛鄂兆棟成維靖徐德昌均加陸軍步兵上校銜羅鳳章加陸軍砲兵上校銜吳可章加陸軍輜重兵上校銜朱增授爲陸軍一等軍需正此令

國務總理段祺瑞呈請任命許家瀚爲國務院僉事應照准此令

財政總長梁啓超呈請任命姚東彥爲僉事應照准此令

內務總長湯化龍呈技正伍晟試署僉事楊霈勳事不力請予免職伍晟楊霈均著免去本職此令

陸軍總長段祺瑞呈請將劉紋孫聲振李裕謙高維嶽程貴呂恩藻郭福榮李瑞光均授爲陸軍步兵中校王振賢任鼎銘均授爲陸軍礮兵中校楊廷森授爲陸軍工兵中校田鳳來朱鳳鳴王登科董鴻遴陳孝全梁世昌王成榮狄馥鑾王元煜邵文成陳纓盛高全德余殿元均加陸軍步兵中校銜王允彪張榮科胡光順范恩銘劉維寅李邦傑許瑞祥均加陸軍騎兵中校銜李鼎葛家俊苗鳳翔均加陸軍砲兵中校銜高延文杜錫鑑曾鼎基石上林余照梅葆華楊淑德査廣昌王倩林張增金田守元李德明姜長林張以樸張文敏邢德甫王樹棠均授爲陸軍騎兵少校蔡元海陳紹張國允于長順杜鴻賓辛嘉榮陳玉龍均授爲陸軍騎兵少校陳平洋鄒喜廷均授爲陸軍礮兵少校呂鵬翥授爲陸軍工兵少校金士殿郭家賓吳長信王連藻傅上彩王慶榮徐景昌赫繼召柳長清魏培堂趙連陞隋翰卿喬立銓白榮興葛慶賈王起山李福昌滕祖輝王啓運張芝楷吳鐸侯善長李宗藩張建藩憲玉堂王與泰艾懷珍郝普振陶如春高樹椿張清溥王守清王德林劉清海范連仲張蔭軒蕭魁元均加陸軍步兵少校銜劉鴻鈞張士彬加陸軍騎兵少校銜吳瀛高鳳雲張廣義盧煥章加陸軍礮兵少校銜宿同章陳德裕王繼先均加陸軍工兵少校銜王春元丁萬成李廣生加陸軍輜重兵少校銜袁景漢馬鈺銳王樹模均授爲陸軍二等軍需正王壽昌楊茂松范士藻陳於善符作臣均加陸軍二等軍醫正銜吳志賢授爲陸軍三等軍醫正譚斌宜葛金鳳均授爲陸軍二等軍醫正唐崇基加陸軍二等軍醫正銜舒袁輝加陸軍三等軍醫正銜宋德玉宛慶勳均授爲陸軍二等軍法正金麟卞久均加陸軍二等軍法正銜龔積義授爲陸軍二等軍法正應照准此令

▲大總統令

陸軍總長段祺瑞呈請將魏聯芳加陸軍一等軍需正銜張用奎授爲陸軍二等軍需正陳毓珩授爲陸軍三等軍法正張國杜黃榮紱徐渡均加陸軍二等測量正銜應照准此令

李寅賓陸壽圖均晋給三等文虎章此令

東三省新聞

▲奉　天▼

●許蘭洲已抵奉矣

兩逐督軍三抗中央久以跋扈著名之許蘭洲勢日窮蹙不得受張軍長之調停于二十三日午后三時抵奉其隨員令帶有副官二名衛兵數名張軍長當派人赴站迎接下榻軍署尙有軍隊數營不日來奉駐紮

●許蘭洲此來之位置

據公署確息許蘭洲來奉之位置傳說不一有謂以奚處鎮守使位置者有謂以幇辦奉省軍務者究之均非的確該氏之位置實擬以征蒙副司令昇置之並已得各軍要人首肯將來征蒙戰事能否再予以下台之地步是另一問題求得預聞姑就所知以告閱者（隽）

●征蒙軍車轔馬蕭

日昨禮拜日北上征蒙之軍隊壹百八團步隊二營騎兵二十七團馬隊一營機關槍連一連均於是日出發載輜重者大車數十輛駱駝百餘匹軍容整肅諒此妖氛不難指日蕩平將士凱旋拭日俟之（同）

●秘書長荐人秘竅

公署秘書長袁潔珊納賄督私人言嘖嘖無可隱諱頃得個中消息凡欲運動差缺必須奔走其門量差缺之肥瘠計報酬之多寡訂定交易擬將長稅如操左券聞其去留之秘竅只須有意無意向當軸點綴某缺某差近事當軸物色人才接替若非該秘書夾袋中物必設法挑剔由此以觀某當軸尙以爲大權自操而不知其早爲所賣矣（芳）

●中央收拾威信與奉省之教育廳

中央任命各省教育廳長彼各省長悍然反對已見報端現聞中央命令未便反汗密令各廳長自行辭職聽由各軍長推薦任命自全面子聞奉省教育廳長一席委任現教育主任恩陰普氏惟該省長決定不設專廳即以教育課改換名目並稍事變更辦理手續以符功令而節縻費云

●榮道尹照例記過

榮淑章道尹前以劉景双在營口盤踞未能緝獲疏忽之咎在所難辭勸令尅日務獲解究並聞張督軍對于此事深滋不悅援照李夢庚廳長辦法亦予記過二次爲緝匪不力者戒然則榮道果能緝匪耶（隽）

●總局分局有互移消息

鹽運使命鼎勳以公主嶺緝私總局地點距卡較遠統制不便査酌情形非將總局更移不可故擬定與四平街分局互移方爲得宜如此一辦既便統制又易緝私誠一舉而兩得也擬于中秋節分別訓令照辦云（隽）

●馬瑞祿不遇而歸

前奉軍翼長馬瑞祿氏當江省鮑督軍赴任之際張督軍曾荐馬隨鮑前往及抵江省鮑氏予以顧問之位置馬辭不就復思屈以團長馬愈鄙而不屑所希望在旅長一席難達目的有志未逮日昨東裝而歸（同）

●張鳴九調任混成旅長之詳情

後路幇統張鳴九氏升任黑龍江新編混成旅旅長已誌報端揆其原因係鮑督由洮與張督軍磋商許氏與英巴對峙肯擣禍亂特編此混成旅駐紮於呼蘭專爲抵許之計該旅編製係八營二連其旅長帶去原巡防隊三營由二十七師撥去一營由江省第一師撥歸四營二連茲下駐掏鹿之巡防馬隊已開往江省張鳴九旅長於日昨來省謁見張督軍陳述一切擬過中秋節即行北上赴任云（同）

●奉天擬設河工總局

奉省年來迭遭水患若新民之柳河西豐之叩河時常氾濫遺害居民推其原因實由于修防之無術疏通之不講張軍長有鑒于此擬于省垣設河工總局揀員專司修理河工事宜凡于大河附近之處均設分局所需經常費均由財政廳支銷茲已呈請中央核示矣（同）

●限制招募團丁

各縣保衛團招募團丁多有鄉里無賴及被革軍人應募往往藉端滋事詐欺鄉愚保民者反以擾民所在如此昨看公署通令知事轉諭各鄉鎮團董凡招募團丁凡曾隸籍軍界被斥不安本分被人告發有案者一律不准收募云（同）

●財政廳自謂剔除積弊

稅捐局長應酬財政廳人員積習相沿由來已久凡過新委局長其運動分卡願出巡差者多由財政廳人員推荐局長不敢不收財政廳長王永江頗知其弊通令稅捐局長晋省禁止請宴本廳人員並取締本廳人員不准荐人王廳長自謂弊絕風清矣畢竟局長不工應酬卽要受累如前懷德縣稅捐局長書生本色不肯趨奉本廳長乃吹毛求疵謂其失察卡員竟干罰洋千圓之咎不知援何章程辦理（秋）

●孫葆瑨不就官銀號會辦

前奉天交涉使孫幼穀賦閑多年性好揮霍官囊已罄與張督軍舊交既而疏遠前任清丈局長時用人不當名譽敗壞一蹶不振吉林郭省長因其年邁可憐電調赴吉業誌本報茲聞郭宗熙省長査該省銀號會辦無人擬畀以是職惟孫氏自問經濟學非其所長堅辭不就擬改派爲清丈局長俾得駕輕就熟云（隽）

●王軍需長回籍省視

陸軍第二十九師馬二營軍需長王月三自駐防以來並未回籍一次想其老母倚閭而望忽然感動孝思于日前特請短假回臺安原籍省視歸期即在月內云（隽）

●淸鄉局添派監理員

淸鄉局長王乃斌以該局倒辦多日所有長司位置已安惟監理一席關係重要非才具特優者難以勝任査有中國紅十字會文牘員李治廷堪稱其職故于日昨特行委任云（隽）

●省視學輪流査視各校

張督軍雨亭以省城男女各校例應于春秋兩季査視一週以資興革現屆開學多日自應派員査視聞近日特派省視學梁兆璜姬振鐸蔣拱宸等四名逐日往各校査視第一二兩女校及女師範校等數處均已査畢俟省城各校一律完竣即赴各縣云（隽）

●朱玉書實授衛隊營長

軍署衛隊營長葉景全因事被撤經當軸委任軍署二等副官朱玉書暫行代理張督軍以朱玉書幹練謹愼日前呈請陸軍部任命實職諒必照准云（芳）

●繼任有人

張督軍以陸軍二十七師百六團一營營長孫得山因病出缺査有馬弁齊大有頗得軍長之歡心堪以拔升現已奉委欣欣到任云（秋）

●派定閱操軍官

日本駐奉守備隊二十六日舉行秋操在南滿東站忠魂碑地方實地練習茲聞經日領事赤塚氏函請張雨亭督軍派定參謀長楊宇廷二十七師師長孫烈臣軍械廠廠長丁超等屆時蒞止閱操以便指導云（我）

●省開師範全體會議閉會

張軍長雨亭日前電召各縣男女師範校長開全體師範會議以資進行並以十日爲期種種詳情業誌各報茲聞該會已於二十三號屆滿應即閉會以符定章各縣男女師範校長均擬日內首途聞此次會議主席爲第一師範校長孫鏡彝共表決議案十數起云（隽）

●教育會將開師範會議

奉天教育會會長李鐵珊君爲改良全省教育起見訂于十月初旬假教育會開全省師範會議現已通知縣師範學校校長先期齊集省垣以免屆期遺悞云（同）

●看守長有提升消息

瀋陽縣第一模範監獄看守長傅某因前日反獄時親率看守警士將各囚室力行封鎖勉相爲虐現經高等廳梁廳長査悉以該看守長臨機應變不無微勞擬提升爲某縣分獄官所聞如是姑誌之以覘厥後（我）

●青年會演講誌盛

本城基督教青年會自創設迄今已逾數載造福青年誠非淺鮮今當秋季開會之始特請吉林施醫院英國高大夫前來演說已于二十二號午后六時邀得師範校長孫君先爲報告一切（題目爲力量二字）旋由高君闡于生理之學衛生之道發揮蘊致是日來會者不下四百人無不心悅誠服次日（二十三）九時半復演德育（題目爲各人之秘寶）高君歷言天付使命爲人生正路得之則生失之則亡聖經爲天付之命人生所必需者語々痛快淋漓聽而忘倦故現有而報名査經者計百餘人誠盛舉也

●奉臺旅館開張熱鬧

日站宿棧營業日見發達均獲厚利自福順德客棧遭回祿後附近各旅館幾于人滿爲患是以悅來棧添修新棧一座以備容納旅客而各旅店尙有擁擠之勢故某資本家不吝金錢於福順德迤南隅開設旅館名曰奉臺日昨開張演劇邀請各界夜間開演電影觀者人山人海其資本與悅來棧相彷規模亦頗宏大云（隽）

●檢察官因保護廳長記功

高等廳檢察長梁載熊氏以前者模範監獄反獄時檢察官孫成煕浦玉二人當時保護梁氏至獄不顧危險頗堪嘉許是以日昨備文呈請法部保荐該二檢察官記大功一次並賞有獎章以資鼓勵用昭激勸云

▲營　口▼

●李廳長晋省

警察廳長李夢庚氏前以叛徒劉景双在營兔脫曾受軍長懲戒撤任留緝刻因期限已屆各處偵察仍無下落特此躬親晋省報告一切緝捕辦法幷請寬限飭警勒捕此雖官樣文章而爲飯碗前途計亦不得不曲周旋者矣（我）

●朱稽査辭差

警察廳稽査員朱理治品格端重作事老練內外各勤均皆悅服昨聞因與某稽査忽生芥蒂旋即辭職說者以朱氏既不辭職某氏排外之手段甚辣終不免被黜噫國体共和用人行政竟有無限之分作繭自縛咄々怪小人道長也噫

●郵遞滇省包裹須知

本埠一等郵務局現奉東三省郵務管理局通告內開往來雲南之包裹應分別註明包內所裝係何種貨物以便照納關稅串査往來滇省之包裹取道法國東京其商約第十二條內載凡中國土產之貨其納稅不一按照一千八百八十六年中法轉口稅係値百抽二外洋出產之貨係値百抽卅是以寄件人對于寄遞此項包裹須於報單上註明中外出產之貨以便分晰而免枝節該郵局不日即出示佈告俾衆週知云

▲義　縣▼

●諮議官入都誌聞

陸軍部諮議官周庭祥原籍義淸河門人也前因掃墓歸來下榻于廣合店旋往淸河門躬親祭掃茲日前十九號下午三時來城復投寓廣合店翌日首途入都當有李知事李所長帶領軍樂馬步各隊隨送出城觀者塞途頗稱一時之盛

▲孫家台▼

●道尹派員査水災

本歲各縣所受水災甚重各知事具詳省長道尹請撥恤金賑濟災黎近遼瀋道道尹以本年農田被災過重遍野窮黎嗷嗷待哺若不急籌賑恤難獲救濟之効是以派員多名分往各縣調査輕重以便撥賑救濟昨二十一號聞北路調査員業已過驛往開原行政公署會同章蔭三知事前往王喜台被災各村屯實行査勘云

●商會長組織銀行

昨二十一號本驛華商公議會會長王君執中假該會邀集各行執事與臨時會議王會長略謂現在奉省金融滯塞錢法奇緊已達極點各縣商會聯絡當地士紳組織地方儲蓄銀行或抵擋公會發行紙幣藉以流通市面接濟各行款項者指不勝屈惟本埠尙付缺如本會長特請諸君籌臨擬組織一開原地方公立儲蓄銀行以二十五圓爲一股共招五千股即行開辦發行不兌換紙幣藉資出貸接濟各商號法以免專倚外來銀行之接濟但各行商無何等表決另期開議云

▲開　原▼

●開邑司法之黑暗

吳鳳鳴誘姦妻妹吳寇氏各情被其母氏提起訴訟已誌前報茲聞吳鳳鳴恃銅臭力大措洋二百元託胥子聊賄買勝訴而法課某僱員與之幹旋該僱員立向彭承審緩頰允協備洋七十元即交彭某使李邪眼專候提晉及開庭審理竟將吳及寇氏一併管押而買以賄使無效立向某僱員追退賍款該僱員即向承審追究而彭某陽作不解之狀謂係邪眼吞受當然斥革嗣經商會常恐醜事端與之和解請求該案歸伊審理遂將姦夫淫婦提出開脫以息浮言噫法官可以賄買司法前途尙可問乎未知上峰亦有所聞否

▲西　安▼

●調査水災者返安

省公署前委軍事顧問趙玉雙君前來西安海龍各縣調査水災實情誌本報現趙君已將東豐柳河等縣水災調査完竣日昨（九月二十號）公畢返安聞小住數日即取道西豐以便晋省云

▲長　春▼

●軍人無知釀交涉

▲長官出入禁絕行人
▲誠共和國家之怪象

本月二十號吉省孟督軍到長所有駐長陸軍各營兵分派全埠各街站崗禁絕行人適有日本郵便車由城內郵便分局出發向頭道溝送信甫行至四道街口被站崗陸軍阻攔用槍把亂擊將中村郵便夫擊傷甚重當經日警派出所電話報告領事署派永松部長査驗明悉業向道署交涉今已數日尙未了結而孟督軍因亦暫未旋省云

▲黑龍江▼

●鮑督軍爲兵士演戲

江省軍隊向有定例尋常不許看戲茲鮑督軍因近數月來保衛地面不爲無功又將有隨許赴奉軍隊故于日昨將南北戲園包妥令其令各兵士看戲四天以示慰勞云

●軍隊改編之消息

鮑軍長以許蘭洲督隊赴奉江省軍隊亟應改編以重防務茲聞最近消息擬將巴旅長任爲黑河鎮守使英旅長升爲海拉爾鎮守使至省城一帶則組織一混成旅以資守衛旅長一席尙未得人此種計畫業經電商中央不日即可發表云

●各埠銀行及糧食行市（九月二十四日）

包米 ○○… 小麥 一圓六一… 白小豆 一圓四五○
… 芝麻 … 米豆 …
鈔票 … 老頭票 八二元五 老英洋 二八圓○○
上海貿 六六兩○○ 天津貿 一○四圓○○
金換 賣一八○圓… 買一八六圓○○ 倫敦銀塊五十二二分一

太連電報 廿四日
金換洋 七元二○○ 金換鈔 一五八圓一○
大麥 … 小米 三圓一八 吉豆 五圓一○ 粳米 五圓○…

營口電報 廿四日
… 換銀 小洋 七八二七

雜報

▲奉天▼

巡長庇護煙娼

小東關警察第二署二分署門牌四百零五號魏家胡同閻姓婦鴉片未戒向爲暗娼並引誘良女遭玷一般煙鬼色迷絡繹其門近來結識秧子佟玉書長子之小舅子小蒙古閻婦探知佟某兒媳煙癮未除曾犯案一次不敢在家吸食遂起不良之心授意小蒙古接至伊家大吸而特吸無人過問說者謂有趙巡長之庇護云(芳)

盤剝惡討

日昨西門臉有討債者龐某瀋陽人市儈暴富春帥借與回民金某小洋二十三圓通計五月有奇本利共成六十八圓五毛昨二人相遇于該地龐某非逼令償還不可不令移地金某百方哀懇龐某兇橫如故觀者均抱不平云(同)

槍傷事主

城西藍旗堡農戶張發家日前二十一號突來胡匪四人各持槍械闖進院內放槍威嚇張發聞驚正欲出外求救被槍子傷及左脇昏倒胡匪進屋搶去衣物等件並被□去騾馬兩頭逃遁隨即報報警察追擊並抬送事主張發進城赴東關某醫院療治云(隱)

作保受累

王惠芳於去年冬十二月間息借劉占春名下小洋由周福亭担保承還立有借據王某竟於六月初間避債潛逃屢向周某索討周某支吾推諉劉某遂訴諸地方廳現經該廳傳訊判決其欵應由承還保人周某如數償還現值中秋節近湊辦不易周某終日愁悶欲死(隱)

不病而死

北陵順城街永增鐵爐執事劉某山東人來奉營商頗甚得利雖年近耳順素無疾病日前十九號晚間就寢時安善如常並無微恙次早六時櫃夥見其不起上前推喚則已冰矣當即電告其家屬於日昨來奉接靈回籍諺云之呪惡人者曰千人所指不病而死稱善人者曰無疾而終劉某者惡人耶善人耶(隱)

蕩子豪賭

大西大十字街南某鐘表舖後院有黑設賭局之鄭某係某閣長貴介弟上峰之乾兒也前晚有南城富室子馬某輸洋一千餘元囊底已空尚欲復戰局主不可日昨馬某各處張羅錢財擬將重整旗鼓背城借一云(同)

驚珠減價

平康里三順班妓女金香燕產也年甫破瓜習氣未深近與三井洋行某甲熱度增高誓矢婚嫁即該女之父母亦從樂之索身價七百圓惟某持籌依人非大腹賈僅出洋五百圓該妓父母亦稍減價允許不日即行成禮云(同)

優伶有福

前在慶豐茶園演劇名伶康喜壽去歲在奉曾與月順班月順月鳳交好後因醋海翻波爲某勢力家所驅逐茲康伶復回奉天擬將重登舞臺月順姊妹接踵訪候饋贈頗隆蓋廿順等聲價素高花界遊客罕有當意而獨踵情于康氏石頭記僻美優伶有福誰知公子無緣二語可以移贈云(同)

驅逐暗娼

小南關大什字街東胡同路南魚門住有李姓婦其夫游手好閑度日維艱遂暗作皮肉生涯並招引一般狂蜂浪蝶往來其家因之爭風鬥毆時有所聞日昨被該管警署查知驅逐該婦出境該婦遇人不淑以致出此可恨亦可憐也(隱)

偷兒被獲

日昨下午二時西門臉說書場有小偷一名竊取某甲財物正在動手間被馬二十七圍稽查王紹湖抓獲當即送交該管警所轉送警廳懲辦云(隱)

累及保人

城內通天街西首學寡婦院內住有孫瞎子煙癖甚深前曾犯案判罰大洋八百元限日繳欵取三家舖保釋放張維罰欵詎孫某無法籌措逃不見面日前屆期法廳將各保人羈押云(秋)

紅燈記閉幕

魔豐茶園著名坤角筱銀花串演紅燈記曾誌報端茲已于星期六日晚開演座爲之滿遲至者幾無立足之地筱銀花飾孫繼承之妻龍氏頗不失淑婦賢孝之態而配角亦均湊手泊孫姓遭回祿後無家可歸而龍氏侍奉婆母一片孝心曲曲形容得出筱銀花入情入理之狀態洵爲盡善盡美合座鴉雀無聲共歎觀止無怪菊部之爭相延聘也(芳)

北花南非

近來濱江之繁盛冠于東省在奉妓女多因營業蕭條移幟赴北現值哈埠羌帖暴落用度昂貴前由奉赴哈之菊仙金珠鳳仙小桃諸妓皆已陸續回奉雖前使押張羌帖壹千元者現僅還小洋二百元最爲若輩異常之欣幸云(同)

双双飛去

城西五十餘里趙成德年已半百膝下無子只有一女年近登瀛嬌生慣養竟成淫蕩乃與比隣某氏子有曖昧情事日久情熱遂訂有白頭之約以爲永爲竟于日前双双飛去刻尚不知下落云(我)

偷兒胆大

有著名小偷于得水由千金寨來省窮極無聊昨晚在小南關風雨台下坎强剝楊姓小孩棉襖比在哭喊之際不料爲值夜警隊備聞聲前來當將該偷兒抓獲送至就近警察分署□轉送警廳罰辦矣(我)

窮嫖丟醜

有劉殿甲者山左人也以拉人力車爲生活奈素性漁色每日所得車資不足供其揮霍猶不自改日昨在九門外某妓處住宿迫至次早無錢開付致被拘住不許移動旋遭打罵不堪言狀嗣有魯仲連出爲調說始行放釋噫若劉某者因此丟醜眞太不值矣(我)

▲千金寨▼

巡官盡職

本邑南老虎臺警察第二分所巡官胡仲元君任差以來克盡厥職現因時局不靖諸啄繁興該巡官保護地方督飭長警晝則巡邏夜則放卡大有衣不解帶目不交睫之勢焉

修理街衢

本埠街衢向來狹窄每逢連雨人不堪行警察所長蕭瑞廷君爲便利交通起見特派衛生巡警張星垣督率苦力實行修理以便交通而維市政云

拐逃未遂

前有本溪縣管界石橋子住戶趙慶山之妻趙曹氏被同屯于文治王蔡氏拐逃來埠系寓某客棧旋被巡警張星垣瑪寶麟查獲帶交警所現聞該氏家屬已同該處警察分所巡警來埠認領回籍核辦矣

▲騰 鎭▼

頓成巨鎭

鎭北鞍山站向來商店寥寥十餘家近以鞍山鐵礦此地戶爲衝要之區各員爭相購地建築開設生意現該處添修房屋一百餘間計新開之燒鍋油坊粮商雜貨商等不少行商坐賈日見繁盛未始非該地之一好現象也

色膽包天

鎭東下柳林子村張某在外營工家遺妻女二人女年二八頗有姿色同村無賴郭某垂涎久之多方引誘女性貞淑不爲所動詎郭慾火中燒難自遏止竟于日昨晚間潛入室內强行姦污及伊母呼救人至而郭已雲雨完訖桃之夭夭矣

▲復 縣▼

誘賭害命

邑東三區界內小徐家屯徐作永等素無正業專以誘賭爲事日前有于世義被誘遂假徐明東家先酒後賭希圖漁利嗣被于國聰知曉家屬聞知前來勸于歸家致觸徐等之怒乃復唶令顧巡官之警兵假裝捉賭當將于國聰誤斃殞命噫按警察雖有逮捕之責實無强暴之權該警受人唆使草菅人命其罪可勝誅耶未知當道將作如何了結矣

▲鳳 城▼

稽查盡職

警察事務所稽查員辛希良日前因追逃犯曾在邊門口地方拿獲煙案一起幷將其煙具煙土等物一同送縣當查獲之初曾經土商等出爲阻留且愿洋百元求其釋放辛君極力拒絕央求再三終不爲動因此商民等見其無私 各稱贊不置鳳埠警務定當日有起色矣

煙犯被罰

城南拉古鴻德和永財東趙某素有煙癖煙禁雖嚴迄未戒除日前竟被當地警察拿獲當即委派妥警解送縣署訊明屬實判罰大洋二百圓了結聞已如數措繳放釋回家矣

▲安 東▼

派員調查賣貨賬

安東徵收稅捐局監視員張吉辰自充是職極爲認眞近因鎗埠捐每由賣主交納將賣貨賬簿交局蓋印者實繁有徒而未曾蓋印者亦屬不少該局長遂派監視員逐戶調查賣貨賬簿是否蓋印不日即當實行云

近水樓台先得月

求治之道因地擇人不能因人擇地此理甚明前清時代官途黑暗有相當門徑即有相當差使此種習氣幾成定例不謂民國成立于茲數載惡習尤甚現旅某店之某甲聲稱持有財政廳荐信來安指由鐵路總局安爲位置謂該局長已慨允立派優差能否實現姑誌之以覘其後噫

▲義 縣▼

股員盡職

警察事務所司法股員王鳳生君品行端方熟悉法律人所共知自到差以來對于一切司法事宜力加整頓擬稿批詞隨到隨辦無稍積壓咸謂該股員案無留牘克盡厥職矣

▲教育部笑談二則(北京)

▲牛馬猪羊四陪祭 昨日祭孔各部均須派薦任官數員前往陪祭教育部所派四員一姓牛一姓馬一姓朱一姓楊說者謂此四姓恰如四樣祭品不知總之指派其爲有意乎其爲無意乎一時傳以爲笑云

▲一寸欄杆一寸金 教育部就午門改造圖書館雖僅略加修理而報銷甚鉅聞新安縣鐵欄杆一段其高不過數尺其長不過數丈工料均屬平常竟開支爲欵六千圓之多語云一寸光陰一寸金今可謂一寸欄杆一寸金矣

▲張勳設立密秘機關之說(北京)

張勳雖居北京而其黨羽爪牙仍舊四出運動設立機關招集黨徒以備乘機大舉茲有薛大可劉恩龍閻長發萬子和等日前來濟設立魯支部辦事德總關其宗旨有四(甲)聯絡舊日宗社黨(乙)結納賦閑文武人員(丙)招集遣散之定武軍(丁)補助現時搶掠之土匪聞其機關一在南門裡一在官札營並分設於□現已派人前赴各屬進行矣云云

▲孫家台▼

股員晉省

開原警察事務所總務股員翟錫衡氏因有要公昨十八號午後十二時餘乘南滿北來滾車晉省面謁督軍商榷一切警務當軸請示機宜返期約在三五日之間云

電局忙碌

驛東小孫家臺中國電報支局近日頗形忙碌探悉緣各縣匪耗頻頻縣知事並各軍警劉剿匪請兵詳摳各情均由電稟兼之本埠各糧商交易向外埠詢悉行情亦電往覆者甚夥故該局拍電員兩名日無寸暇云

梨園停演

本驛□隆茶園由春末夏初停演數月始於秋季經該園主范寶臣邀齊坤名角色重張旗鼓劇曲湧集以致該園營業頗見發達乃近二日又復□□未悉因何容訪續誌

▲開 原▼

明正典刑

前經拿獲盜匪趙宗齡韓宗陽郭重興三名迭經鞫訊供認結搶不諱呈請法辦茲經照准處決即由監獄提出該犯驗明正身綁赴刑場明正典刑云

▲西 安▼

是乃禽獸

本邑西路得勝溝住戶艾某有女年十七性頗淫蕩暗與錢某結不解緣每在野外雲雨巫山日前又在谷地暗度陳倉被人瞥見該女羞愧不堪反謂有人將我扭入谷地行汚當有好事者究問始末並驗看谷苗一株未倒初無强姦情狀乃謂被人强姦無恥乃爾眞堪令人捧腹云

▲法 庫▼

擊匪受傷

前報入股□匪在門西北羊胡溝與警團得確息該賊佔據馬鞍山經第三區區官齊鳴山督率警士奮力前攻當被胡匪將其所帶警兵打傷一名保衛團團丁亦被胡匪搶傷一名均甚沉重擬送往法街醫院調治查該匪首野狠等胆大包天竟敢搶佔勢與兵作戰實屬可惡已極現聞六路區巡官等誓與死戰非勦捕盡淨不回防所云

▲朝陽鎭▼

區官野蠻

鎭街電話分局成立未久非常忙迫日昨突有閣某自稱區官係由東豐縣警察所前來在鎭街警察二區借用電話適値山城子某向東豐使用電話奈難撥綫該區官即大言恫嚇謂有要公非立即接綫不可該局司機生碗言少俟該區官不但不允而且辱罵已甚當此文明世界該區官竟如此野蠻東豐警察之程度可見一斑矣

▲梨 樹▼

匪耗何來

梨邑自青紗障起萑苻遍地幾經警團勦捕地方始行安靖近五區界內不知由何竄來股匪約數百名聲勢洶洶傳有攻城之舉曲知事聞耗特飭城廂警團嚴爲防守並分就近區所協力勦擊云

恭送匾額

邑東門外住戶胡慶富家道殷實善行素着日前其家人被胡匪綁去勒贖之際范甲長將匪擊散乘勢奪回人票茲聞奮歷八月初五日曲知事暨各界人士公送匾額十二說者謂是舉也無非鼓勵人心之向善而已

燕台歌舞

▲鮮靈芝之二烈女(言射大郎)

戲劇最易動人觀感者莫若悲劇之角非具有一副眼淚一腔熱血一片婆心不可三者備矣尤貴能做得出來方稱爲善悲劇者否則有淚無從出有血亦覺冷有心等於無所謂眼淚也熱血也婆心也悉自天賦至藝術美惡則視乎學力二烈女悲劇也苟非善演悲劇之鮮靈芝則此劇雖悲不悲矣靈芝傷心人別有懷抱演斯悲劇愈增其悲予心洗戚矣

▲觀李鳳雲睢陽城感賦(僕僕)

睢陽城外賊氛起。睢陽城內鼓鼙死。饗士帥烹妾。乞帥將嚙指。不期武人亂政時。快覩忠烈古逸史。南八將軍入中傑。鳳雲演之倍生色。慷慨請援突重圍。立馬直叩眥盡裂。賀蘭帳下使筵開。睢陽圍中鬼哭哀。縱目金樽檀板處。傷心血淌屍山來。賊帥擁兵毒若蜂。將軍報國氣如虹。痛哭無靈拍案起。噴血一呼三日聾。噫嘻乎。張巡窗。齊雲指。保障江淮數千里。君不見糧盡援絕城破日。面中三矢植鐵鐵。淮水湯湯夕照殷。空揮熱淚弔英烈。嗚呼。今之進明胡太多。鳳兮鳳兮。其如愛國精神不能感格何。

花界

▲誌聚福金花(奉境)(北京)

聚福金花日凝秋水髮挽巫山而比鮮花暈紅雨頰眉分細柳翠透双梢百樣風姿絳點櫻桃之口一般嬌媚細嫋楊柳之腰眞個麗質天成壓倒群芳開校書近日爲花城中游客所歡迎生意異常鼎盛異時上林花選當可預卜於三鼎甲中點一位置

▲木園談花(木園)

昨禮拜日因與李蘭芬翻翩閱極而睡阿瞞知之特電邀余赴西林房同作公園之遊偕行者有雪花婷婷鮮花紅韻閣賽花昨日亦往公園余出西林房恰遇校書登車後在公園又望見一遭其神情之活潑正復可愛

松瀛菊雲昨日白天出條當與余遇之於韓家潭嫣然一笑令人魂消

寶華丁綺霞昨日挽双髻偕其阿姨步行於觀音寺大然丰韻瀟洒出塵宜其初至都門聲譽鵲起也

▲除却巫山不是雲(奉天)

日站三所群樂書館王彩雲校書原係名門閨秀誤墮風塵雪膚花貌譽矢皆妍媚温柔之中而有莊重典雅之致惟年華似水光陰易過今雖壓倒群芳轉眼徒傷老大彩雲乎何不乘此時機放開眼孔物色一如意郎君相期偕老吾愛彩雲不得不爲彩雲來計矣

特別廣告

惡病治愈感謝良醫

余因偶失檢束遨遊北里遂致染受梅毒初患小便刺痛繼而□□不止嗣爲無經驗之醫生所誤投以不相當之藥非但無效反致更劇於前□毒入下部兩旁突起橫痃魚口腫痛異常復又毒攻上部咽喉破爛牙齒脫落日益加重百治罔效幸承友人指示奉大西磚門外英美藥房主任侯鳳崗先生博通西法醫術精奇當即請爲療治乃見其施治之法與尋常醫者迥然不同外敷藥膏立刻止痛內服藥水毒由大小便而排洩之未經兩星期下部長肉新肌立生不但橫痃魚口逐漸退消且復如常更將所落牙齒完全補齊與所生無異似此險症而能奏效神速先生眞當世名醫也良深欽佩敬登報端以表謝忱云爾

奉天省垣大南關李硯田謹謝

李化雛承辦鑛圖呈文各件 電話四百十二號

鄙人辭卸財政廳測繪員特在奉天小南門裡蓬瀛旅館舊址鎭泰賓館院內設立鑛商報鑛繪圖呈文保結惟繪過鑛區不受第二者聘訂以杜重複而免紛爭特白

奉天中國銀行廣告

本行因奉天省改用大洋制特發行奉天大洋鈔票正面印有東三省舊有東三省大洋鈔票區別此項鈔票除准奉天省長規定限制兌現外可以完納全省各項賦稅租課並每元作小洋十二角行使即持至吉黑及內地各省亦與本行東三省小洋票十二角無異若以此項鈔票向本行匯欵滙水格外從輕此佈

東三省中國銀行廣告

本行小洋券向係奉吉黑三省不分現因奉天省改用大洋制停發小洋票嗣後小洋票專在吉黑二省發行特於票上加印吉黑二字以示區別此佈

新華西法機器洗染公司廣告

本公司久在上海遐邇馳名今分設於奉特派到最優西法洗染名師專用上等顏料化學配合精染綢緞紗羅呢絨毛羽哈喇嗶嘰無論整疋零碎衣片均可退舊染新色光特別鮮艷比衆大不相同且能退去深色改染淺色於綢身無絲毫之損傷更能巧去油漬不走原色兼洗中西衣服用機器挺燙與新置無異並洗各種皮張使之塵垢盡去潔白如新倘蒙各界諸君賜顧限日取貨決不致悞茲當開設伊始借將特別從廉諸君試之方信言之不謬也

本公司爲完全辦法不日由上海派到最優織補名師染不用拆眞眞特別□□補可復原面便是

本公司在奉天省城鼓樓南大街路西洋式 中國電話八百六十一號

丟失大照作廢

前因寄存西安縣天益湧粮棧衣物及突泉縣地照等件被水冲失已於八月十□日起登報聲明作廢茲再將□照字號開列於後頒名安樂堂體字六百十一號富字六百十二號積善堂體字六百二十一號大照參張計荒地九十四晌五畝粘有奉字七百四十五號奉字七百四十七號新契紙又領名吉順祥體字二百三十九號玉祥體字三百五十五號大照兩張計城內街基地壹千參百二十丈粘有奉字七百九十九號奉字八百號新契紙除呈縣作廢補發新照外如有人撿拾概作無效特再登報聲明

西安經理大成煤鑛章鐵生啓

介紹良醫

大南門裡百川醫院院長謝百川先生係日本醫學專門畢業曾充大連滿鐵醫院醫官及宏濟醫院院長嗣受本省之聘任衛生醫院醫官未及一載聲名爲之大噪前歲辭職擬創新院先生素以慈善爲懷貧者施治分文不取妙手回春博施濟衆若吾儕者亦咸受其惠矣洵鄉界中之翹楚至其病室之完備飲食之衛生看護之周到不徒奉天鮮有其匹較諸歐美亦可並駕齊驅爰登報端爲世之患病求醫者作曹邱焉

介紹人
趙俊廷 韓玉書 馬嘉韓 納功甫 王亞臣 李堯封
姚春山 蘇維石 白綠汀 張恒 張舒卿 李犀培
吳子榮 榮久淸 王潔珊 李乃身 李樹棠
仝啓

失票聲明

茲啓敝於九月九號以江省官銀號滙來一百五十三號本號名下會票一紙計小洋三千元此票在途郵失倘被他人拾去即作廢紙特此聲明

海成永啓

奉天首創 鐘樓南 彩華西法機器洗染公司

彩華仍在鐘樓南並無遷移分□之事 彩華聲明廣告

本公司向在上海馳名已久於去冬支在奉天省城鐘樓南大街長壽堂藥房對門洋式門面始于今春開市所染各色綢緞染蒙各界諸君欣新贊許不勝欽佩無如近有彩華內多分別恐諸君誤會請認明本公司在鐘樓南首創金鳳爲記庶不致誤特此登報聲明

中國電話四百九十八號 本公司主人謹白

腦症良藥 靈片

本藥品名靈片(日本名レーベン)爲醫學士常持爲治君苦心孤詣所研究發明之絕好良藥曾得醫學博士岡田先生、森繁吉、日向治作、森安道、內田那彥、飯島勝次、福田庸甫等大家十有餘人之讚賞並經北京醫學校教授陳先生北京醫院長侯先生在北京醫學士侖先生等中華民國大醫認爲奇效卓著無愧靈藥之稱此藥能救衰起病爲最新之妙劑專治腦、脊髓、神經衰弱、頭痛、目眩、昏暈、便結、貧血、不眠、怔忡等症可使精神爽快元氣旺盛凡因陰萎、遺精、早漏、夢遺、房事過度、手淫、生殖器衰弱等致交接不能喪失人生之快樂者試服靈片百錠乃至二百錠定可恢復健康之身體享受愉快之生活謂予不信請試服之即可知此藥之效驗如神也

藥價 三十錠三角 五十五錠五角 百錠八角五分 二百錠一元六角 四百錠三圓 八百錠五圓五角

本舖 東京銀座弓町三 電話京三〇八番 弘濟藥院 中南定太郎
大阪安土町堺筋 電話本三〇〇七番 弘濟藥院 中南定太郎

寄售處 世界到處著名藥房均有出售

立止牙疼飲

本號發賣立止牙疼飲凡一切牙疼或蟲牙或火牙或牙疳或動搖一服即愈如服此藥罔效分文不取此飲每服定價小洋叁角遠方函購郵費本號自行担任如有代理此藥者五扣核算特此聲明

吉林張家灣繼善堂大藥房啓

奉天老萬德堂中外馳名

▶北京總廳醫官考驗在案今蒙警察廳醫官化驗准予出售內務部註冊發給執照准售◀

▶奉天醫學研究所考驗良劑官准立案天下馳名◀

▲**世傳茸參百效丸** 此丸當治先天不足身微氣弱後天斷損腰腿疼痛淫慾過度夢遺精滑陽萎不舉精冷精淸等症每小盒一元二角大盒五元

▲**秘製止嗽一點丹** 此丹當治肺經虛弱勞傷咳嗽肺虛痰喘咳痰帶血飲食減進睡臥不寧乾咳等症每付貳丸價洋六角

▲**神效婦科補血丹** 此丹當治婦女諸般虛症勞傷咳嗽午後發燒兩肋膨脹經水不調赤白帶下崩漏不止子宮虛冷腰腿疼痛小盒一元二角大盒五圓

▲**平胃安痛化積丸** 此丸當治男婦胃脘不舒心口疼痛五積六聚七癥八瘕遇寒即犯逆氣即發腹脹疼痛等症每付價洋五角

▲**崗門參茸虎骨酒** 此酒當治筋骨麻木腰腿疼痛半身不遂口眼歪邪腹內寒積疼痛不止等症每小瓶四角大瓶二圓五角外城小瓶五角大瓶三元

▲**癬疥兩種龍金水** 此水早以馳名當治諸般癬疥毒無論遠年近日輕重之癬一擦斷根永不再犯每瓶價洋五角

▲**嬰科保赤聖功散** 此散當治嬰兒急慢驚風口吐涎沫抽搐不寧食積胃熱腹脹肚痛紅白痢疾結滯腹疼小兒等症並皆治之每盒二角

▲**頂上虎骨熊油膏** 此膏當貼筋骨麻木腰腿疼痛腹內積小腸疝氣風寒不仁癥瘕痞塊等症每大貼五角小貼三角

▲**養心補精丸** 此丸當理心腎不交水火未濟如服此丸功能養心補腎塡精髓助精神肢體健壯寤寐安寧以致心焦煩燥夢遺滑精形容枯瘦腰腿痠痛不但養心補精之妙品尤爲種子之良方也每盒貳兩價小洋五角言無二價

▲**秘製五寶淨毒丹** 此丹當治五淋白濁楊梅下疳魚口便毒甚至龜頭燒破絲下燒斷等症每盒價有六角以上諸藥言無二價京奉兩號世驗良方出售百載餘年遠近馳名各省縣鎮均有代理三百餘處不洋便登若外城函購本堂承認郵費如滙兌不通隨函附來郵票並不折價支號北京前門外糧食店大街金漆牌匾爲記

本號開設奉天大南門裡路東萬德堂啓

更換字號減利廣告

敬啓者敝號於舊歷七月間買世隆當房屋鋪墊及架存本利同中人將該號應實欵項如數交淸所有壹切外存外欠各事與敝號無涉仍歸該號自己淸理本號由舊曆八月初壹日起改利息四分十個月爲滿八月初壹日以前仍照舊章特此聲明

開原驛興隆街興盛當謹啓

株式 大倉組之營業課目

軍裝軍械 銅鐵水管 綿花洋絲洋布 油類木料 總行日本東京市(京橋區銀座三百七番地)

各種機械 瀛車並其材料 羊毛皮件呢絨 道木洋火 分行 北京 天津 漢口 上海 九江 大連 香港 安東縣 本溪湖 倫敦 紐育 漢堡 西士尼 等處日本各地

電氣機械器具 [illegible]

▲治鴉片嗎啡癮毒最新特効藥▼

藥學士山岸勘吉先生發見創製

官准 註冊 黑色 老牌

天壽丸

價目 大盒二百十粒洋一元 中盒九十粒洋五角 袋入三十粒洋二角

委嗚呼禍民國、荊棘叢生鴉片之毒薰染既深、嗎啡之害、浸潤更甚、舉無彊禦、諸雲霧之鄉、抛有爲身軀、陷諸殘廢之域妻子流離、多因吹簫、筋骨凋落、幸渾由刺股、摧殘民命、削消國脉、其爲患也如此、有心人可不急戒之哉、況斷煙期逼、明令屢伸、緝捕懲膺、不遺餘力、倘沈迷、孽海仍履前轍、非獨形骸、枯槁、且爲國之罪人矣、豈可不愼戒之哉、戒之之法若何惟服黑色天壽丸蓋戒煙之藥、汗牛充棟、而究其眞象、多係鴉嗎製成、益癮增癖、流毒彌深、戕身奪命、爲害匪細、本醫士有鑑於此、特加研究、重開生面、經歷多年、遂成此藥、此藥之出、雖云余克苦之功、天不絕人、亦安知不賴諸君之福、謹述厥効、以備淸覽、如光顧之際、請認明敝藥局招牌是禱、

主治 鴉片煙癮、嗎啡中毒、兼治 男女老少胃腸疼痛、氣血虛微、身体不健、精神不定、咳嗽不息、不能安眠、腎經虛弱、常習夢遺、筋骨麻木、婦女月經不調、一切病症、 用法 一日一次食前服之每次自二粒至四粒溫水送下

總發售 山岸十全堂藥房 奉天十間房大街 電話長五五二番 振替口座大連一七一四番

山岸政魯丸本舖

本醫士、自金澤醫學專門學校藥科畢業、在大連滿鐵病院、研究多年、自信無悞、所製、藥品皆蒙官準、諸君不棄、幸常賜顧焉、

各埠舖商如願代爲經理者即請函商或面議均可

本店 朝鮮京城南大門通

資本金 貳千萬圓

朝鮮銀行奉天支店 奉天小西關路北

電話 日長五二一 日長五二四 中國一九七號 店長專用日長二七二 店長舍宅日長五二三

支店出張所 東京、大阪、神戶、大連、安東縣、開原、四平街、長春、吉林、哈爾濱、傅家甸、平壤、仁川、大邱、元山、釜山、鎭南浦、群山、木浦、馬山、新義州、會寧、羅南、營口、龍井村、

凡關於銀行普通各項事務本銀行咸可辦理而尤力求敏捷詳確以期各界面托並之中外各通商巨埠均設有代理之處以便往來滙兌於本所發之紙幣無論何時皆與日本銀行發行之兌換券同而可以負按金票券兌換銀數目

寶榮公司 撫順塊煤 煙台爐煤 奉天小西門外南大什街路東 電話日二一五番中五十五號 煤廠日三六七番

大昌煤局 本溪湖塊煤 奉天鐵道附屬地 奉天西塔大街路北 電話日二〇九番 中二四二號

三有公司 午心臺無煙煤 奉天小西關大街路北 電話日二四三番 中二百號

公益公司 撫順塊煤 煙台爐煤 奉天新市街西二條十六號 電話日五四四番中七十號 煤廠日三四七番

義昌號 各樣煤

東亞公司 塔連煤 洋爐子 奉天小西關茂林館裡 日電話三三四番 電話一七八番

南滿公司 各樣煤炭 一概俱全 奉天小西關上頭路北 電話五五六番中國一五六號 煤廠一五七號

馳名三炮台香烟

又名綠錫包

君吸三炮台香烟

因爲知道他是最上等的香烟

人吸假綠錫包香烟

因要人知道他是吸三炮台香烟

英美烟公司

民國要聞

●臨時參議院勢甚難產

召集臨時參議院之新法中央閣議業經磋商許久據某部要人所言自上次會議重提後段總理已飭院秘書廳擬就命令將送呈公府請大總統鈐印發表大約下星期一二即可徵實乃記者日昨又得一消息謂河間希望李專使來圓滿之確電召集參議院與改選新國會孰爲合宜必得西南同意庶時局易于統一而重組之立法機關始有價値斷不冒昧發表致双方無轉環之餘地故臨時參議院之產出頗難預定日期迹此語者爲公府中辦事要員頗得總統信任想不同局外懸揣之談姑合併誌之以俟其結果之何如耳

●江司法次長與新聞記者之談話

共同通信社記者二十一日下午往訪林總長於司法部林氏因公事紛繁即由次長江庸氏代見茲將問答錄左

問　孫文等逮捕令實行否

答　關於逮捕令司法部當無此議檢察總長朱深氏擬以獨立之權能起訴仍需確實然若欲實行此令先須詳細調查非常國會之組織並人員等故迄發布此項命令尚需幾多日時檢察廳有獨立權能故無須提議國務會議直自由命令地方檢察廳即得執行

問　復辟犯判決如何

答　雷溈等當由軍法會議處分不在司法部管轄內惟張鎭芳己由大理院審理辯論亦終結故定于三兩日內宣告判決至其刑量非余所知

問　對于復辟犯之處置似屬于寬大如何

答　其隸陸軍部者尚非所知其隸司法部者凡犯人之檢舉頗費苦心已命令檢察人員進行檢舉

問　洪憲犯特赦如何

答　斷無此事但均在租界居住難于檢舉

問　對于孫文並非常國會員下逮捕令由刑事政策觀之果適當否

答　余非政務官無回答之權能

當與江次長談話時或有常來或有客至頗忙異常會談三十分鐘遂即辭去云

●川桂湘三省之軍事風雲

日昨陸軍部方面傳出兩種消息其一四川查辦使吳光新所帶軍隊仍駐紮鄂省上游之宜昌地方預備湖江西上副接重慶電報川局又有變動熊克武所部之兩旅完全傾向西南周代督近又見拒于劉存厚故與萬間所防守之川軍各據要隘雖計畫不同而阻止北軍之入川其心理則一蓋川人排外之根性由來甚久故吳氏現在欲進不得中途折回其二即桂軍侵入湖南一部份已成事實湘傳良佐接零陵獨立之耗當飛調駐岳之第二十師迅來長沙以厚兵力中央對于桂湘兩軍之接近風聲甚惡恐不免發生衝突情事業于前晚拍電湘垣嚴訓傳督軍咎其處置失當等語一面在京邸討論對付政策又續接密電至鄂督軍王子春囑其相機防救以免牽動大局云惟據日昨所接成都來電云劉存厚均受南北雙方之勸誘最近因南方民黨聲勢不振故其態度漸傾向北方周道剛亦決定用武力對待滇軍現由陝入川之一旅亦已加入劉存厚軍就目下形勢觀之川局似有利於北方云云

又據東方通信漢口來電劉存厚刻有獨立消息確否雖未可知然邇來川局瞬息萬變觀於吳光新之由宜折回必有重大之變勢可知也

又據日昨長沙來電云自零陵鎭守使劉建藩宣言獨立後駐紮長沙之師旅長及團長等均發表擁護北方之宣言蓋因不得不然現傳督軍擬由湖南第一師中抽二團從事致討如後此遇必要之時擬令新抵岳州之第八師一部及第二十師一部開往衡州以備接應又聞劉鎭守使及林修梅旅長於傳督軍蒞任之初均已被免厥職云

●湖南獨立與傅督軍

關於湖南問題據日昨某要人所談頗足供研究該問題之資料茲揭其要點如左

湘人愛護桑梓之念甚深已不自今日始若曾國藩實利用此點以收大功湖南人之特性最惡鄉黨相攻若遇外省人攻擊本省人則不問事之曲直必左袒本省人且該省民甚厭戰事故雖經數次革命然湖南一省安然無事然則此次南部獨立傅良佐果肯率兵討伐而演湘人所最忌同鄉相鬬之慘事否又若召外省兵以討伐自省人則必搆怨於鄉黨由此觀之則傅良佐之境遇成可謂困難也加以陸榮廷與南部獨立頗有密切關係此說若確則陸氏將在湖南廣西一帶造成隱然敵國之一中間勢力已不難測知而由目下之情形推之則此事固非決不可能或在最近即將實現亦未可知萬一有此勢力出現則爲北方政府不可輕視之一大事件北方之基礎必至因此動搖故吾人匪特不信一部人士樂觀者所言且就時局之推移甚爲危懼云云

●陸陳唐之南北融合意見

某要人談云陸榮廷陳炳焜唐繼堯等咸謂北京政府能依約法召集新國會即爲南北融洽之道若召集臨時參議院絕對反對又劉承恩非陸巡閱使之代表

●二十一日之國務會議

廿一日星期五國務會議例會上午十時許開議討論未久十二時即散內容甚秘惟聞會議時曾提及參議院問題擬俟將前擬命令更改後再議有謂下星期一加班會議解決之說據政府方面傳說陸榮廷確不贊成該項計議云昨日會議又討論湖南零陵獨立問題並會後即致電傅良佐指示辦法又於會議決定對於已成無條約關係之德奧兩國及本無條約關係之土國關稅値百抽二十云

●出兵與日政府之答覆

出兵歐洲助戰一事政府曾詢日政府之意向茲聞已得日政府答覆極表贊同毫無異議云

●西南仍極端反對參議院

內閣人云現各國務員意見仍擬組織臨時參議院已連開會議頗多主張即時發表者並紛傳陸榮廷唐繼堯等已多爲無形之默認惟昨得密息此事仍爲非確聞陸唐陳等在前昨兩日皆有特陳急電到京質問北京政府是否已有設立臨時參議院之決心表明絕端不能贊同決無可商榷之餘地倘政府必欲發表是即認爲無安協之誠心等語又聞陸幹老代表劉浩春昨亦晉京專函特陳馮段兩公請詢政府是否即將召集臨時參議院倘果如此深恐調停之局將必因之破壞云

●滇軍退守之原因與計畫

最近駐川滇軍與川軍互議停戰將距離成都不遠之各地實行退出依川軍片面之報告謂滇軍撤退實係爲川軍痛擊故節節敗退惟另據日昨由川來京某君報告謂滇軍之退不爲事實其原因則由川水暴漲如犍爲等處竟成城巔駕舟中行軍水深過腹滇軍無心戀戰又値渡某河時淹舟一隻溺斃軍士近二百人故滇軍司令下令暫行停戰並退守某處川軍乘勢逐將滇軍所佔領之各處次第恢復此近日川滇兩軍之眞相非如外間所傳云云也又現守中之滇軍師長顧品珍前日主張堅守資中其一切防禦工事非常堅固且以重兵防守各處入資之要道刻聞北軍入川顧氏爲保持西南大勢起見擬舍資中而守瀘納以其進可戰而退可守也是知滇軍在川其勢仍未可忽視云

●擬議中之參議院開會期

臨時參議院召集命令近日中將見發表已如昨報載日昨又聞政府擬議中之參議院開會期則十一月三四日可舉行開院式隨即進行議事務須於十二月中旬間閉會同時即開始新國會召集之準備事務來年四月決行議員之選舉至新國會之召集大約當在來年六月云云

●唐督軍改編駐粵滇軍

雲南新編之靖國軍其已經出發者有四軍情形曾見前報茲據粵中消息唐督軍現在駐粵師長張開儒方聲濤爲司令昨已將改編辦法電達來粵幷擬委李烈鈞爲第五第六兩軍總司令葉荃爲總參謀如李不願就職則葉氏充司令所遺參謀一缺再行遴委此爲駐粵滇軍未來之一種變遷與西南問題不無關係政府宜注意及之

●齊耀琳來京之準期

齊耀琳此次來京仍爲改編定武軍九江蘇皖備隊事宜以免與倪嗣沖（聞倪嗣沖患腿疾甫漸痊可病篤之說似不確實）惡感愈深聞齊省長二十二日准可到天津江蘇督備隊會李明遠上校業於二十一日早八時三十五分乘京奉車赴津迎接齊氏二十四日齊省長抵京因便分謁總統總理面陳一切要政云云

●傅督軍密陳軍情

聞最近湖南督軍傅良佐有密電到京係陳報調查湘中軍隊情形據云各軍均尚明大義現調查惟有某某兩旅長及某某四團長態度不明業經嚴加防範如顯露形迹即呈明拿辦云云按此電當在報告零陵獨立電前所發也

●劉存厚進退維谷

刻據漢口某方面電告略稱宜昌來信刻下劉存厚見川人仇滇甚深故一時未便回復南系表面上仍日日運兵輸彈藉作臨戰之準備各軍將領咸不明其用意所在適炮兵二團吳營長由靑神回省到軍司令部詢問究竟何意劉未答復又第三師之張團長亦以劉氏日前入北係而攻滇現又欲復南系以和滇詆其反覆無常大不滿意據知劉氏內容者云北兵前隊由陝入川者一隊已抵成都鄂軍上游亦進據夔萬劉于此時徘徊瞻顧不南不北大有進退皆失所據之勢云

●琿春事件交涉續聞

琿春事件日前外交部曾派劉崇傑氏赴日使館提出抗議旋外部又接有其事之詳細報告氏根據該報告重行抗議十九日外部復派施履本聞此項問題原于光緒三十四年中日所訂結間島協約有誤會之處故此項交涉須先解決其根本問題是以現在交涉正研究根本問題之際云

●周肇祥升任省長之確息

湖南省長譚延闓自將督軍任內事務與傅督軍交代淸楚並對於省長一職亦不戀棧離去長沙後即不知其旌旆所在中央政府接到此項消息擬任命湖南財政廳長周肇祥氏繼任省長一職大約日內即有明令發表云

●李開侁會晤陸使之電聞

日昨國務院採聞調停西南之專使李開侁君最近來電云現在粵西龍州會晤巡閱使陸榮廷具述中央維持大局之苦心幷馮段二公倚重陸使之眞切情形所有國會問題只期于立法意旨不悖當能委曲磋商俾該總關早日成立等語至如何辦法陸使持何等態度該電尙未言及大約俟雙方協議稍有頭緒後再繼續來詳細之密電云

●逮捕案提出者之所聞

逮捕孫文及非常國會議員令曾提出國務會議惟尙未議決此等法令果可施行與否各閣員議論亦不一致本案果爲何人所提出諸說紛歧莫知孰是也據本社（共同通信社）所調查有謂由檢察廳提出國務院者甚屬不確夫檢察官多有謂對于復辟犯過寬加于孫文及議員反嚴殊危及司法獨立當受免職之懲亦不敢强爲替同據此以觀本案爲國務員某系所提出者當無疑義云

●山東各路土匪之勾結

▲濟南特派員緘

山東巨匪毛思忠近因四省不日合圍兜勦恐難漏網遂派其部下親信影匪多人各携巨欵潛赴各處勾結土匪使之響應以分官兵之勢並且希冀混入各路軍隊從中煽惑以便變叛不料此種密謀竟爲中央偵悉故特飭各軍嚴加查察詎不致變生意外然各處土匪之勾串則無從制止所以顧三邪（即顧德麟）自二次佔領腰站以後官軍進勦則竄匿無踪官軍退後則復出肆擾日前乃率黨羽闖入高唐夏津一帶大有向西竄之勢故皆疑其與毛思忠犄角相應云又金四水嘴者東三省著名之胡匪也去歲隨同民軍洒事今年改編乃逃去無踪近忽往來於膠濟路線一帶川流不息或有謂其已與毛思忠互相勾結現已號召舊日黨羽伺便起事之說日昨張店突來馬賊數十名將距車站里許之炭棧大肆搶掠比及鐵路巡警聞警約會日本憲兵同往逐捕則已去無踪影聞亦金四水嘴黨羽所爲是以如此猖獗云

●孫文代表奉命赴滇

據廣東來電云孫文特派章炳麟及其他議員五名爲代表携帶唐繼堯之元帥推荐狀及印綬前赴雲南業于十七日由廣州首途矣

●繼任法使之所聞

駐京繼任法使現已決定波普波氏聞年五十六歲現充塞爾維雅公使駐紮薩洛尼咯當塞國爲德軍蹂躪時波氏亦與該國政府同遷于哥爾夫備嘗艱苦查波氏先須回巴黎與康悌氏接洽再行起程來華故迄其到任期尙需時日云

請看神效百補丸之八大效力

注意

此丸係前清醫科舉人日本帝國大學醫科畢業醫學士郭虞麟先生處方先生醫學精通爲營口防疫院長十有餘年以此方治愈病人無數誠經驗之良方也敝堂不惜重貲特購買各等貴重藥品依方精製成丸以供同好數年以來頗蒙各界歡迎凡我同胞諸君請嘗試之方知鄙言之不謬也

一補腦提神　作事過勞精神疲倦思慮太過腦力耗傷服此丸立見神效

一止嗽定喘　老人氣喘新舊咳嗽或痰喘不止不能安眠服此丸立見神效

一開胃化積　胃痛吐酸消化不良膨悶飽不思飲食服此丸立見神效

一止瀉鎮痛　痢疾肚瀉寒冷腹痛服此丸立見神效

一調經種子　婦女經來腹痛經血不調或子宮寒冷久不受孕服此丸立見神效

一固精強陽　男子房事過度陽痿不舉或精髓缺乏不能立嗣服此丸立見神效

一強壯筋骨　氣血虧損腰腿酸軟筋骨疼痛半身不遂服此丸立見神效

一戒除煙癮　男女鴉片烟癮或嗎啡重癮者服此丸旬日斷癮一月之後瘦者能胖弱者能强誠戒烟之良劑濟世之仙丹也

價目

每包二十九小洋三角　每十二包小洋三元三角　每瓶百餘丸小洋一元五角　每大盒十二瓶小洋十六元

欲代售者來函另訂格外公道　遠道函購者款到貨去決無錯誤空函購買者恕不作覆

營口道署東街門牌二千三百六十號

製造兼發行所　漢槐堂謹啓

電話一百九十九號

各埠各城鎮藥房商店均有代售處

代理萬國儲蓄會開幕

萬國儲蓄會係中外鉅商組織而成總會設於上海分會立於天津僑行營內總各省而東省向無代理之處敝行有鑒於此今特代理該會一切事宜爲東省人民謀幸福之幸福至該會信用之昭著辦法之完善久爲中外各界所稱許認會者所得利益之優厚又爲他種儲蓄彩票等會所不及每月開標一次認會者自交第一次會金起至滿期止中間永享得標之權利每月均有得標之希望且滿期時所付原本照數發還除每次所得標洋臨時付現外還本時尚能息分潤其利益之大直冠天下莫與比倫今當代理伊始恐各界未能週知用特宣布望有志入會諸君駕臨敝行面談一切在外埠者可函商且敝行備有詳章簡程多種函索即給

八月十五日開標共計八百七十五名茲將得大標者姓名列左

上海亮件洋行白君得洋二千元」永興洋行文崑山君得一千五百四十元」葛君得洋一千元」永年保險公司雷君得洋六百四十元」瑞和洋行吳君得洋三百九」天津起建一君得洋三百元」康性潮君得洋二百元」奉天大東關潘毅卿君得二百元」丁瑞芬君得百六十元」梅麗君得一百六十九」奉天中國老站劉若蘊君」奉天外國語學校吳君」奉天地方廳郭君」北關儀街李双庚君」各得一彩

奉天小北關利記洋行謹啓

唐山啟新洋灰[illegible]傳

小北關英商利記洋行總代理

花柳注意

從來花柳之症其害實不可勝言倘悞投庸醫治療慣用銀粉倒提封藥等法只求當時立愈不知毒氣內閉逢春復發偏身紅點毒攻上部髮際脫落二目失明咽喉破爛頭痛暈沉耳內流濃鼻塌齒脫毒入於肺咳嗽氣短言語失音毒攻下部肛門生瘡大便走血毒串入骨筋骨不遂痛疼難堪日輕夜重步履艱難餘毒不淨且必染妻絕嗣其種種劇烈之患筆難盡述然若醫治得法則毒患亦不難消除淨絕本醫士有鑒於此深爲加意搜求研究至再專以應手奏效爲宗旨無論遠年近日一切花柳染毒或經醫不效服藥無功者請到敝藥房新法醫治輕者一星期全愈重者二星期除根永不再犯病好交錢以重信用此廣佈伏願患花柳者萬毋自悞也可

奉天省垣大西門外

英美大藥房主人謹啓

▲內外兩科　▲花柳婦人科　▲耳鼻咽喉科　▲小兒病眼疾科

奉天大北關東鹿店胡同

川野醫院

最新醫術及藥科設備

勸種糖蘿蔔獎勵金當籤廣告

一、頭彩　壹千圓　第四二七五號　孤家子水階　拜德財

一、二彩　二百五十圓　第一八七八號　新城子戶心屯　吳廣春

全　第五一五〇號　新城子北小河沿　于常馨

一、三彩　一百圓　九二〇　一五一五　二〇三七　三八〇

二三八一

一、四彩　五十圓　四六四　一四〇五　四一四一　四四三三

四六九三　二八四五　一二〇八　五一四五　一八一　一七五一　二九四七

三二八六　三七八七　二六四八　三九五一　四三八二　四四七三　八四七

四四九四　四一〇二

一、五彩　五圓　三三九〇　五七八　五九九　三七三八

二八八一　二二四九　二二二〇　三二〇〇　五一五一　一三二〇　三五八五

一六九四　二二八五　五二三三　四八五　九二　二六九三　一〇〇八

三六五二　四〇五四　二四一三　四二三六　三六八　二〇三四　二七八一

二九四六　四九三八　三八六八　三二二七　八九四　一〇八三　二〇二

一二九〇　三三七八　三九〇八　二九五　四一三三　二三一九　一三七三

二九六六　五〇〇三　四六七五　四一一　一四五二　一六六五　三三八五

九九三　三四八八五　一五五　四八一六　五〇五四　二六五一　三八四〇

三二七三　四七一八　二〇〇　一七九九　一五四一　四九三七　三一八九

五〇六〇　三八七四　二〇一　二四六三　一七五六　一〇五五　四七八七

二三三三　四四九九　三四六　二八三五　四八七〇　一八八六　四七八六

三二六五　一〇九〇　三一〇二　四五四一　二七八二　四九〇四　一一〇九

四二五五　五〇七八　二八九〇　四一八　二七六五　一四五八　一五〇九

六六九　四六一三　三〇九三　一八六八　六五一　一五五一　二七九二

二〇四九　一七六五　一八五〇　五三六　一三二一　二八二九　一三四八

二八一九　三〇一　三六〇三　三四二八　三三七二　四三八八　二七一九

一一九五　三九六八　三四八三　六二五　二三三六　四八二六　八三六

四六六　五一三三　三五八一　八〇二　二二一　三二〇七　一七二八

一九一　四七一六　五一三二　四四二一　五〇四八　三二一　三六四八

一四八〇　二〇七六　一二九四　四六一五　四九四九　三三六　三九九五

六三七　二三〇七　二三二三　一三七一　三九八　一二四四　二七五七

一八二六　三八九　八八七　九五四　三七五六　二四一二

自本月二十九日（陰歷八月十四日）起持當籤票來本社即照付現洋不悞用特廣告

大正六年九月二十二日　南滿洲製糖株式會社

◎本社從本月起無論何時均可訂立明年栽種糖蘿蔔契約希望承種者總宜從速報名爲要

東三醫院

開業已經閱十星霜飽知滿洲之風土日恐華人之體質且以親切叮嚀與醫術能新爲主義

奉天小西關大什字街

小榎專印刻字所

本號自開設以來物美價廉久爲各界所歡迎茲特買滿洲商業たから會福來彩票百張專備各界諸君子刻水晶碼瑙象牙膠皮等印均贈一張每月十日開彩頭彩一張三百元二彩二張每張得錢五十元三彩三張每張得錢二十元四彩十張每張得錢十元共贈數百張皆能得彩諸君遠來購買一試予言以副諸君之雅意而圖營業之發達也恐未週知特此佈告

奉天小西關小藥王廟門前

協茂盛綢緞洋貨發行

本號大連協茂盛今分奉省鼓樓北崗爲接洽遠近貴商惠顧批發各種綢緞洋貨售貨期限仍照大連規章過壹月爲限期按照月利壹分貳厘行息內外一律以昭公平恐未週知特此謹告

中國電話四百七拾六番

天和醫院

內外　產婦人小兒　眼　耳鼻咽喉　皮膚　花柳　病各科

奉天省城小西邊門外

奉天第一之大旅館

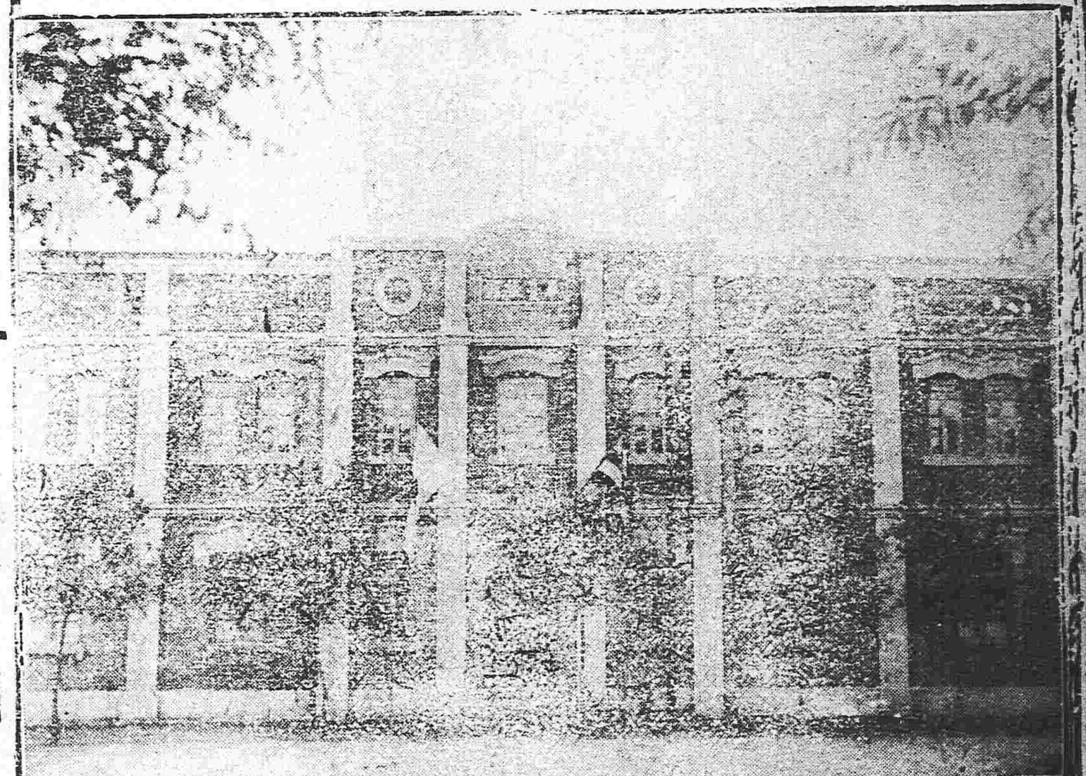

本旅館開設在奉天日本租界新車站對面南馬路坐南向北新建高大洋樓數十餘間屋宇寬敞房間精美全用洋式器具改良鐵床樓上特備頭等官房樓下舖設頭等客房均用最優之西洋陳設以供　諸公之清賞且特造新式洋裝天棚風雨不透與衛生最爲有益另備會客官廳數座男客女眷各分房間美麗清潔筆難盡述本旅館不惜鉅貲特聘南北廚師專辦各種飯菜以便貴客隨時點用如蒙駕臨敝棧上下火車極爲方便且專派妥實櫃夥數十人各穿號衣夜間各執號燈至站上下迎送旅客無不侍候週到格外公道兼代客起票兌換銀元鈔票羌帖以及轉運各省貨物無不價廉恐未週知特此聲明

奉臺旅館主人謹啓

新到廣告

▲洋漆油　各種　美國波士敦市波子普曼別印都公司製

▲洋鉛油　各種　美國斯單黎公司製

▲五金雜貨一概

▲洋鉛油　各種　日本洋鉛油公司製

▲洋吡子、魚油、洋鉛油　東洋塗料會社製

▲線帶　各種　東京大元商會製造電力專用布製

此線製調帶於東京高等工業學校引張力試驗認定優良品比革製調帶爲價廉敢請賜顧使用之矣

奉天城內　藤田洋行　電話日二二四番　中二二四號

志仁堂雙層化積膏

本堂於早年發明新法創成特別雙層化積膏一種功效神速與衆不同現已暢銷近遍三省遠達京都北洋各寄售處共有五百餘家非實效實驗斷不至此此膏專貼男婦氣積血積寒積食積心胃疼痛胸膈脹滿氣逆不舒噎膈反胃氣臌水臌癥瘕痞塊痢疾泄瀉腎寒腰腿筋骨疼痛手足麻木男子疝氣腎囊潮濕婦人經血不調經前經後腰腿疼痛赤白帶下子宮寒冷久不孕育並治小兒乳積疳痨蟲積偏墜等症俱皆收效甚速少者五六日多者十餘日不但積消聚散而且健脾益胃生肌實膏藥中之妙品也此膏每份兩張紅白藥面包含洋四角買十份加一份買五十份八扣收款

各省各城寄售處

城	寄售處
天津	隆泰和
山海關	永順和
吉林	興順恒
卜魁	德增長
城廠	公悅成
錦縣	益興公
梨樹	富盛泉
岫嚴	復元公司
復州	德益厚
蓋嶺	福合盛
熊岳	廣順利
遼中	萬聚長
海龍	永興東
營口	福有長
西安	福合慶
莊河	義德成
西豐	福長文
遼陽	福春興
安東	豐泰益
新民	福賜生
長春	文孝堂
大連	信成湧
蓋平	恒昌德
寧遠	瑞興德
法庫	德生永
酉豐	東興順
廣寧	[illegible]福盛
海倫	玉盛源
臨江	東和長
赫爾蘇	福盛德
五站	富盛通
千金寨	恒興茂
台安	德源增
鳳城	恒意德
哈爾濱	天豐源
大孤山	長豐源
海城	永泰豐
義州	寶增湧
山城子	興盛源
輝南	全順東
公主嶺	三合公
寬甸	公順勝
本溪	張碗舖
大東溝	中和德
伊通州	復興湧
盤山	德慶隆
清河門	義盛興
安東	益增遠
東平	天增大
洮南	正心合
大孤山	豐泰利
興京	德順永
孫台	增益昌
大連	協茂盛
金州	聚增長
黑山	協成順
海龍	公議當
懷仁	福記洋行
田莊台	福聚興
長春	天合慶
鐵嶺	永慶東
開原	增益昌
新兵	萬泉燒鍋
綏中	德發號
新城	裕來公
懷德	雙興長
朝陽	聚合隆
蒲石河	順懋德
通化	謙泰潤
撫順	萬聚興
八面城	巨源益
昌圖	廣昌合
鄭原	德順和
柳河	義興成
遼源	長興隆
彰武	同義合
雙城	洪順隆
遼源	天合興

強種補元丹

此藥專製強種補元必須以補腎爲先補腎尤必以補元爲主故製此丹強種補元獨推良劑請試用之庶知功效主治男子先天秉賦不足後天脾胃虛弱諸虛百損五勞七傷發熱咳嗽自汗盜汗腰腿酸軟精神疲倦五更腎瀉腎囊潮濕腎寒疝氣便濁遺溺遺精或中年房勞過度精髓虧乏之陽痿不舉或思慮太過神精耗傷驚悸心跳或老年酒色嗜好精髓枯竭陽之絕嗣等症服之神效誠爲強種補元之良品也每大盒四兩一元小盒二兩五毛

神效鹿胎丸

蓋鹿乃仙獸得百草精華其功在角胎秉牝鹿之精牝鹿之血得完全氣血成形加藥料炎丸專治婦女經血不調或多或少其色紫黑成塊臨期腰腹疼痛或經閉經漏赤白帶下子宮寒冷久不孕育或受孕不安素慣半產服之神効每丸價洋二角每盒十九價洋二圓

清毒掃淋丸

專治因風火因花柳染成五淋白濁楊梅疳瘡魚口便毒甚至毛髮脫落鼻塌齒落咽喉破爛種種惡症俱有竒效大盒八角小盒四角

筋骨萬靈丹

專治中風半身不遂口眼歪邪氣寒濕痺閉塞經絡以致肩臂腰腿疼痛手足麻木抽搐等症每袋價洋四角

北京農商部商標註册巴拿馬賽會農商部發給獎憑奉天巡按使備案佈告專賣

中國電話六百六十七號

本號開設奉天大東門裡路北　志仁堂啓